

Маркировочный план подвала.  
Секция №1 (8 эт.)

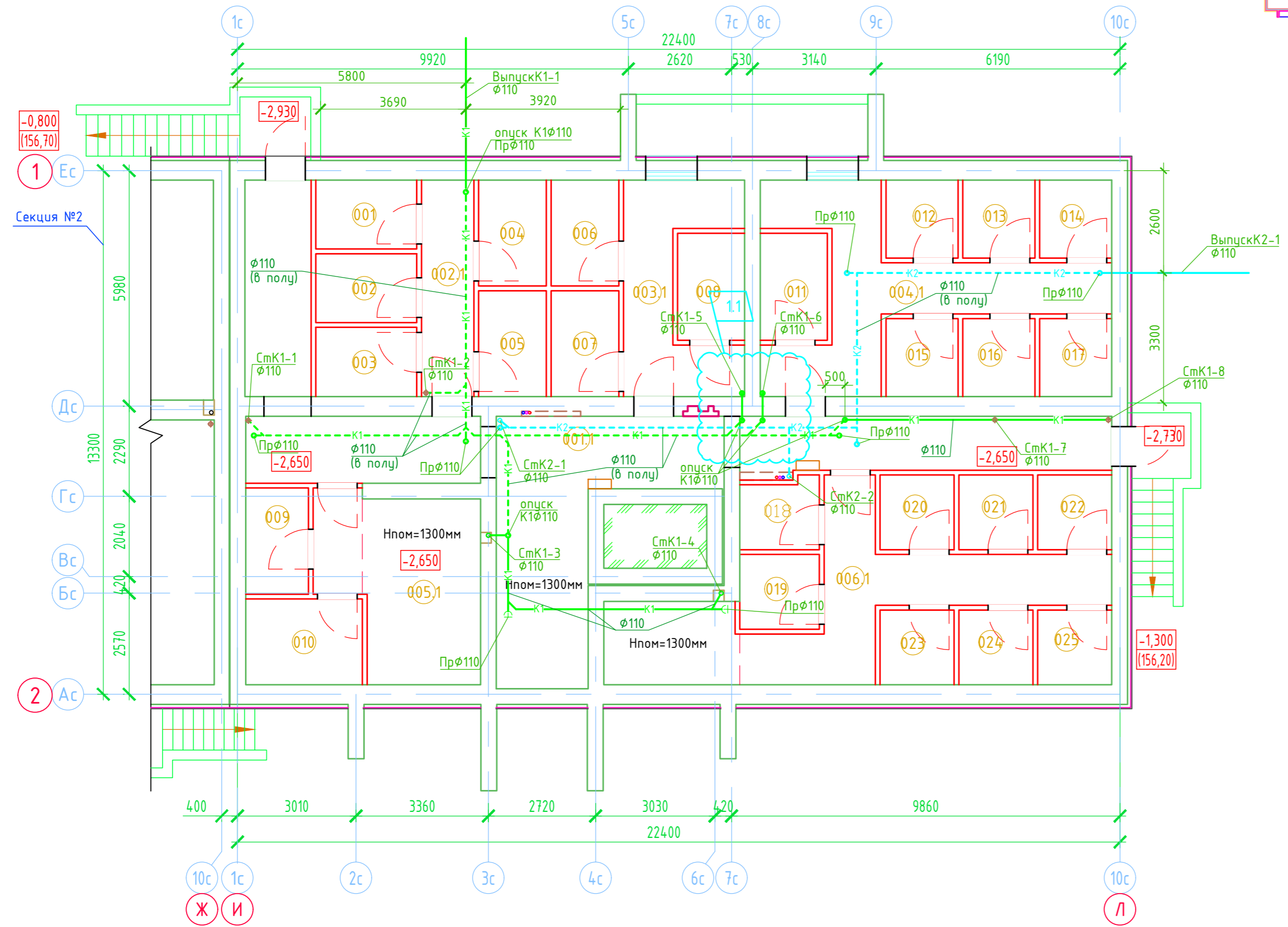

Экспликация помещений

Номер помещения	Наименование	Площадь, м2	Кат. помеще-ния
001	Кладовая	4.48	
002	Кладовая	4.48	
003	Кладовая	4.51	
004	Кладовая	4.63	
005	Кладовая	4.63	
006	Кладовая	4.63	
007	Кладовая	4.63	
008	Кладовая	4.62	
009	Кладовая	4.29	
010	Кладовая	6.45	
011	Кладовая	4.62	
012	Кладовая	3.62	
013	Кладовая	3.62	
014	Кладовая	3.62	
015	Кладовая	3.62	
016	Кладовая	3.62	
017	Кладовая	3.62	
018	Кладовая	3.47	
019	Кладовая	3.84	
020	Кладовая	3.57	
021	Кладовая	3.57	
022	Кладовая	3.57	
023	Кладовая	3.57	
024	Кладовая	3.57	
025	Кладовая	3.57	
001.1	Коридор	56.48	
002.1	Коридор	7.31	
003.1	Коридор	11.50	
004.1	Коридор	19.10	
005.1	Коридор	17.26	
006.1	Коридор	24.64	

Создано	
Визм. инв. N	
Подп. и дата	
Инв. N подл.	

ООО Спецзастройщик "Железно Киров"				
414-2022-ВК				
Многоквартирный жилой дом № 33 в жилом комплексе "Знак" г. Киров				
1	-	зам.	8-24	02.24
Изм.	Кол.уч.	Лист	№ док.	Подпись
Разработал	Фетисова			
Проверил				
Н.контр.	Макрушин			
ГИП	Цельмер			

Секция 1		
Р	5	Листов

План подвала с сетями К1,К2

**MАСШТАБ**

Формат А3

Дом №33. План 1-го этажа.  
Секция №1 (8 эт.)

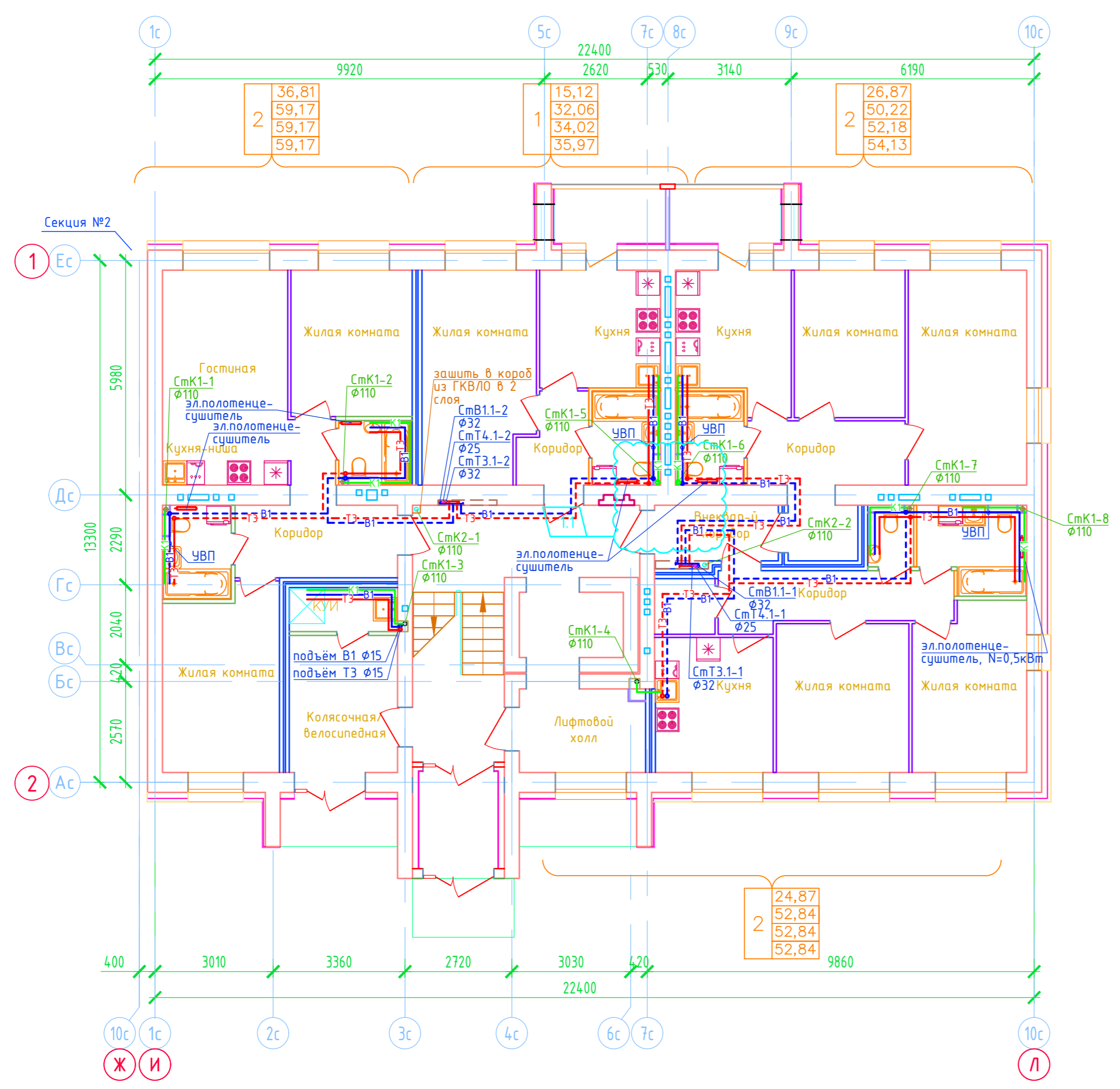
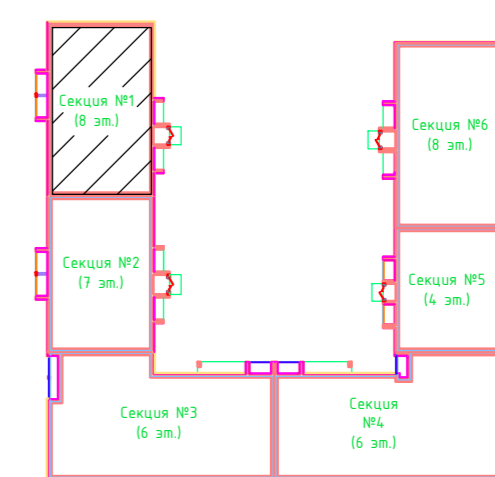

Примечание.  
1. Для обогрева ванной комнаты предусмотрены электрические полотенцесушители 140Вт (мощность на чертеже условно не показана) и 500Вт в санитарно-технических узлах, расположенных у торца здания.

Создано	
Взам. инв. N	
Подп. и дата	
Инв. N подл.	

ООО Спецзастройщик "Железно Киров"			
414-2022-ВК			
Многоквартирный жилой дом № 33 в жилом комплексе "Знак" г. Киров			
Изм.	Кол.уч.	Лист	№ док.
Разработал	Фетисова		
Проверил			
Н.контр.	Макрушин		
ГИП	Цельмер		

1	-	зам.	8-24	02.24
Секция 1	Р	Лист	6	Листов



Дом №33. План 2-го - 3-го этажей.  
Секция №1 (8 эт.)

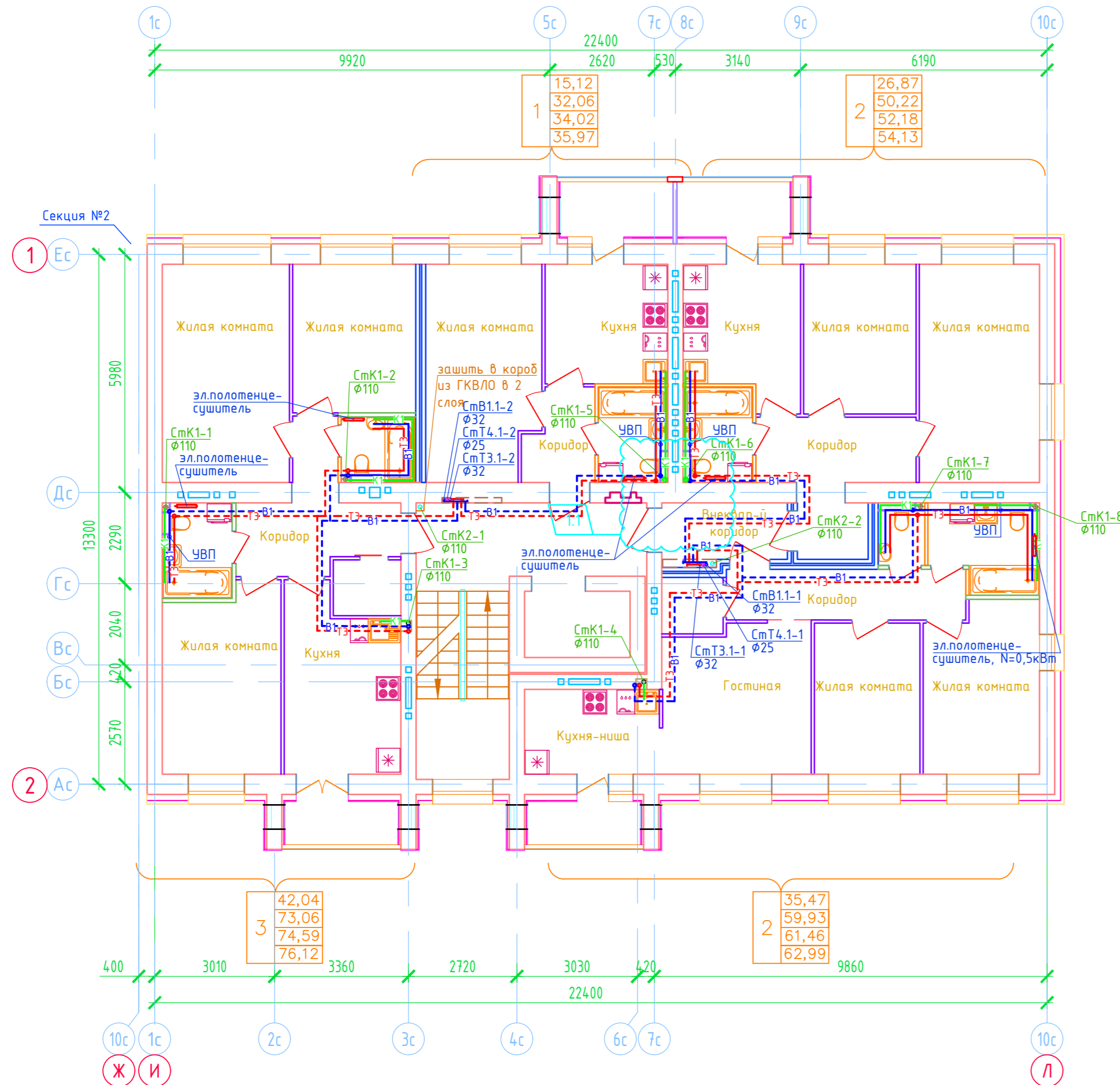
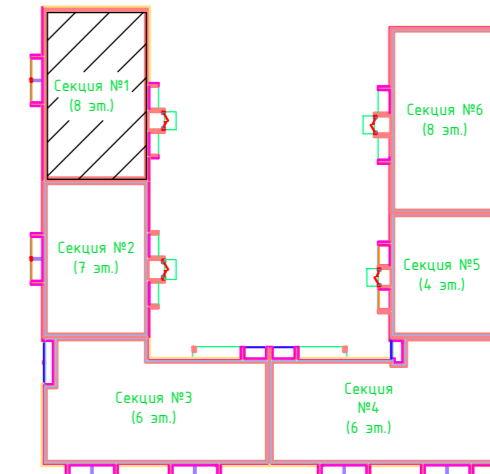

Примечание.

- Для обогрева ванной комнаты предусмотрены электрические полотенцесушители 140Вт (мощность на чертеже условно не показана) и 500Вт в санитарно-технических узлах, расположенных у торца здания.

ООО Спецзастройщик "Железно Киров"

414-2022-ВК

Многоквартирный жилой дом № 33 в жилом комплексе "Знак" г. Киров					
Изм.	Кол.уч.	Лист	№ док.	Подпись	Дата
1	-	зам.	8-24		02.24
Разработал	Фетисова				
Проверил					
Н.контр.	Макрушин				
ГИП	Цельмер				
Секция 1			Стадия	Лист	Листов
			Р	7	
План 2-3 этажей с сетями В1,Т3,Т4,К1,К2.					

Дом №33. План 4-го - 8-го этажей.  
Секция №1 (8 эт.)

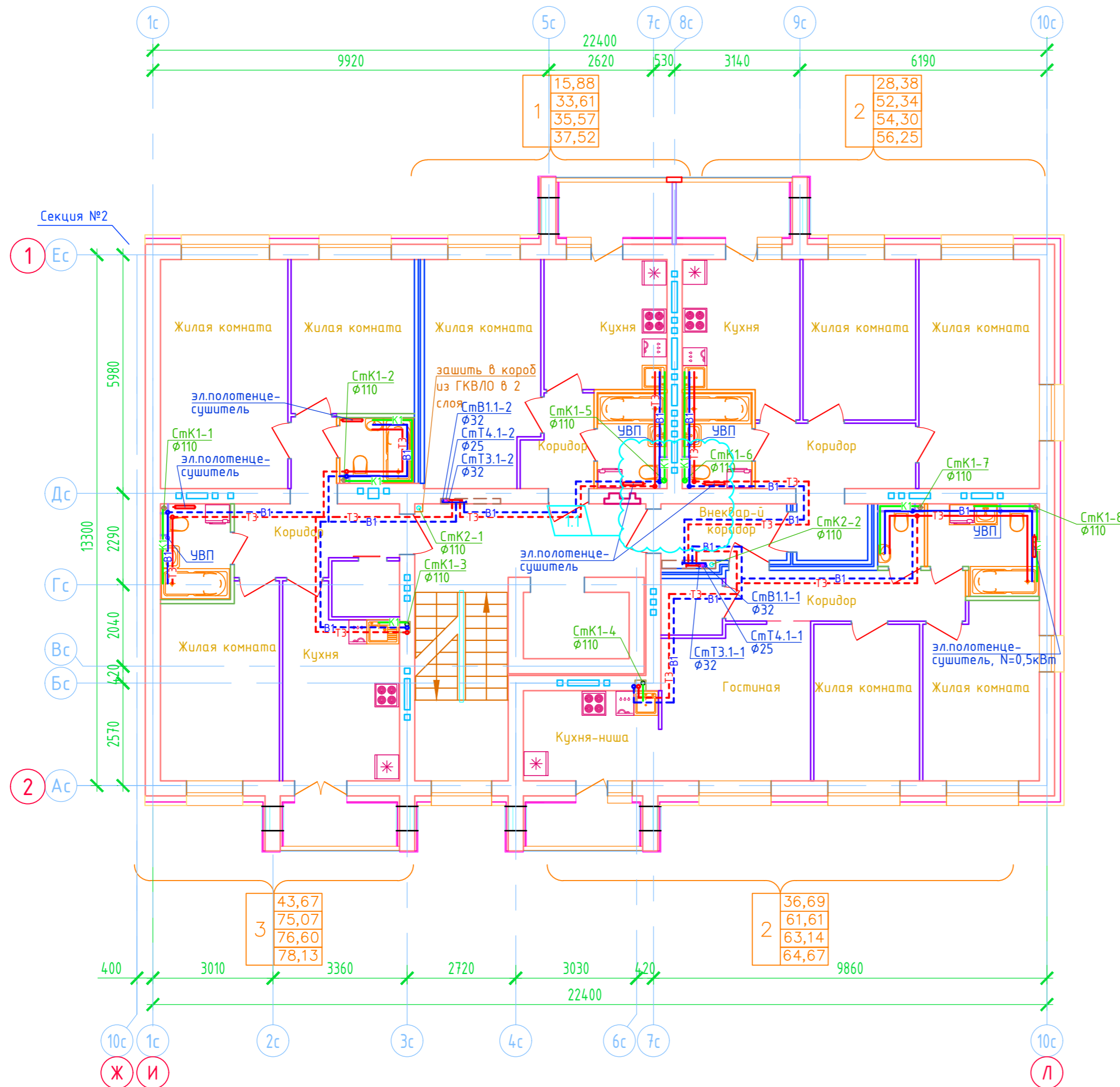
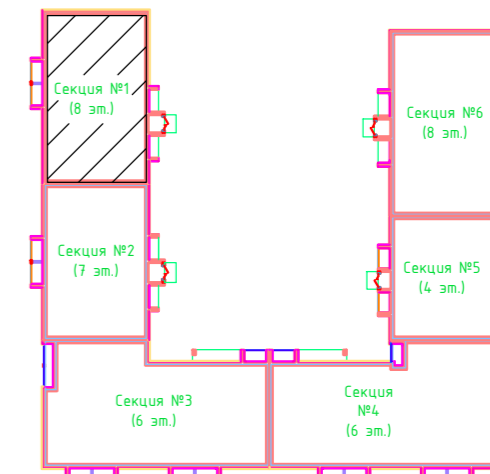

Примечание.

- Для обогрева ванной комнаты предусмотрены электрические полотенцесушители 140Вт (мощность на чертеже условно не показана) и 500Вт в санитарно-технических узлах, расположенных у торца здания.

ООО Спецзастройщик "Железно Киров"

414-2022-ВК

Многоквартирный жилой дом № 33 в жилом комплексе "Знак" г. Киров

Изм.	Кол.уч.	Лист	№док.	Подпись	Дата
1	-	зам.	8-24		02.24
Разработал	Фетисова				
Проверил					
Н.контр.	Макрушин				
ГИП	Цельмер				

Секция 1

Стадия

Р

Лист

8

Листов

План 4-8 этажей с сетями В1,Т3,Т4,К1,К2.



Формат А3

Создано	
Взам. инв. N	
Подп. и дата	
Инв. N подл.	

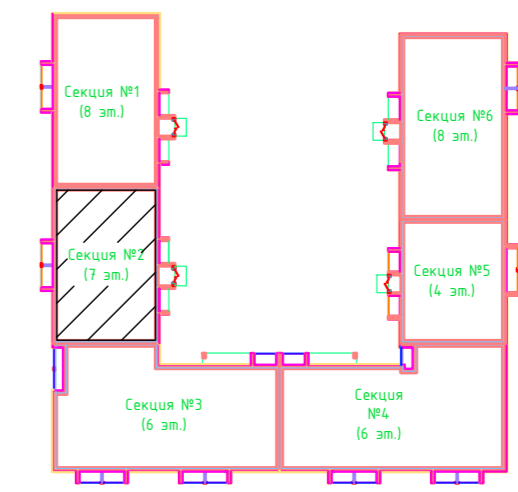

Дом №33. План подвала.  
Секция №2 (7 эт.)

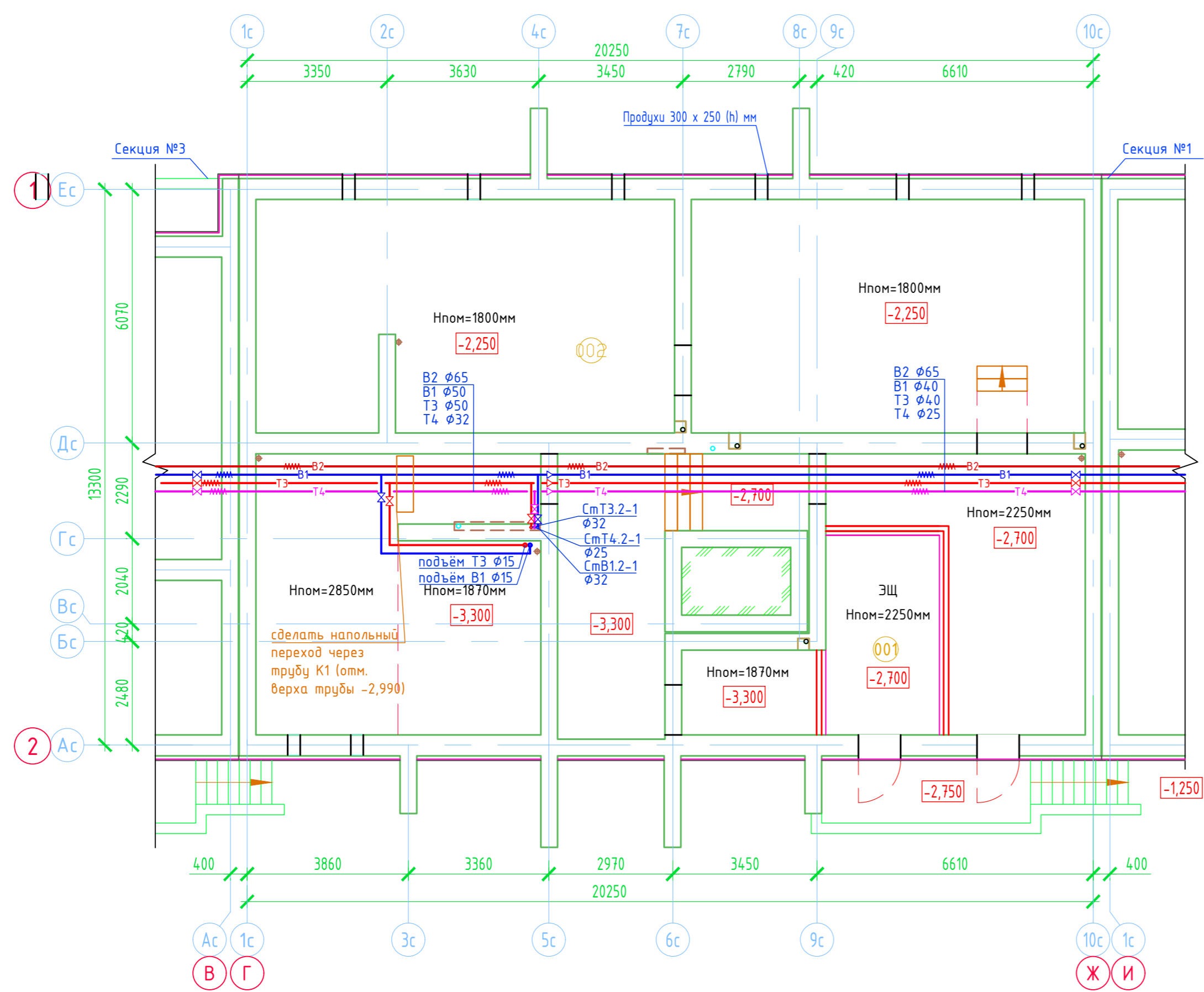

Экспликация помещений

Номер помещения	Наименование	Площадь, м2	Кат. помещения
001	Электрощитовая	13.00	
002	Техническое подполье	212.27	

- Примечание.
- Для системы холодного водоснабжения В1 трубы из полипропилена PP-R SDR11 (PN10) указанные на чертеже условные диаметры труб соответствуют трубам:  
 φ80 - φ90x8,2  
 φ65 - φ75x6,8  
 φ50 - φ63x5,8  
 φ40 - φ50x4,6  
 φ32 - φ40x3,7  
 φ25 - φ32x3,0  
 φ15 - φ20x1,9
  - Для системы горячего и циркуляционного водоснабжения (Т3, Т4) трубы из полипропилена PP-R армированного стекловолокном SDR7,4 (PN20) указанные на чертеже условные диаметры труб соответствуют трубам:  
 φ50 - φ63x8,6  
 φ40 - φ50x6,9  
 φ32 - φ40x5,5  
 φ25 - φ32x4,4  
 φ15 - φ20x2,8

Создано	
Взак. инв. N	
Подл. и дата	
Инв. N подл.	

ООО Спецзастройщик "Железно Киров"					
414-2022-ВК					
Многоквартирный жилой дом № 33 в жилом комплексе "Знак" г. Киров					
Изм.	Кол.уч.	Лист	№ док.	Подпись	Дата
Разработал		Фетисова			
Проверил					
Секция 2			Стадия	Лист	Листов
			Р	13	
Н.контр.	Макрушин	План подвала с сетями В1,Т3,Т4,В2			
ГИП	Цельмер				

Дом №33. План подвала.  
Секция №2 (7 эт.)

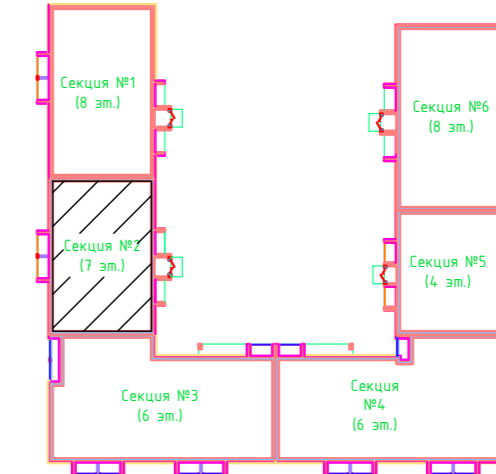
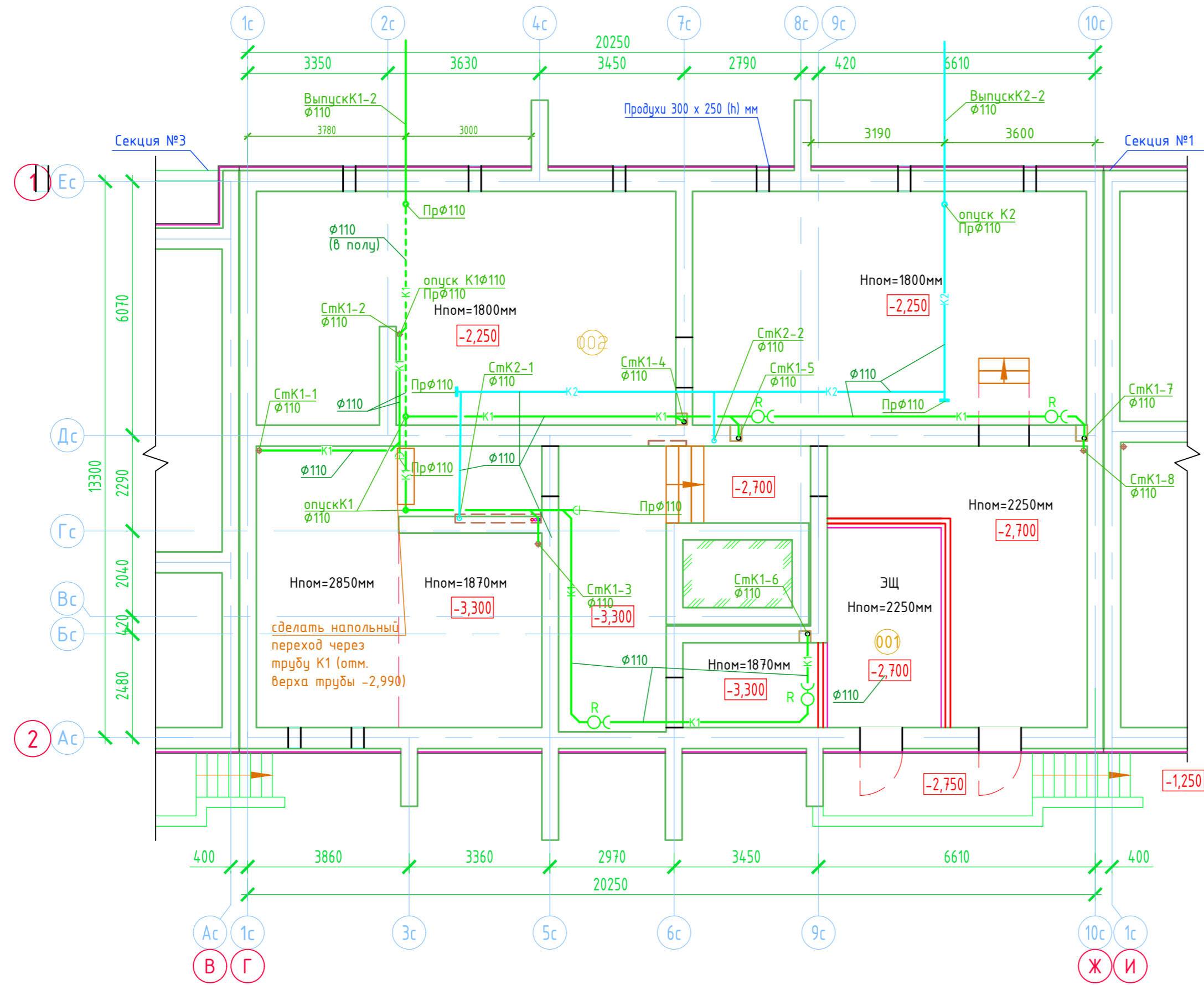

Экспликация помещений

Номер помещения	Наименование	Площадь, м2	Кат. помещения
001	Электрощитовая	13.00	
002	Техническое подполье	212.27	

Создано
Изм.
Проверено
Утверждено

Изм. №	Подп. и дата	Взам. инв. №
Инв. № подл.		

ООО Спецзастройщик "Железно Киров"					
414-2022-ВК					
Многоквартирный жилой дом № 33 в жилом комплексе "Знак" г. Киров					
Изм.	Кол.уч.	Лист	№ док.	Подпись	Дата
Разработал		Фетисова			
Проверил					
Секция 2				Стадия	Лист
				Р	14
План подвала с сетями K1, K2				<b>МАСШТАБ</b>	
Н.контр.	Макрушин				
ГИП	Цельмер				

Дом №33. План 1-го этажа.  
Секция №2 (7 эт.)

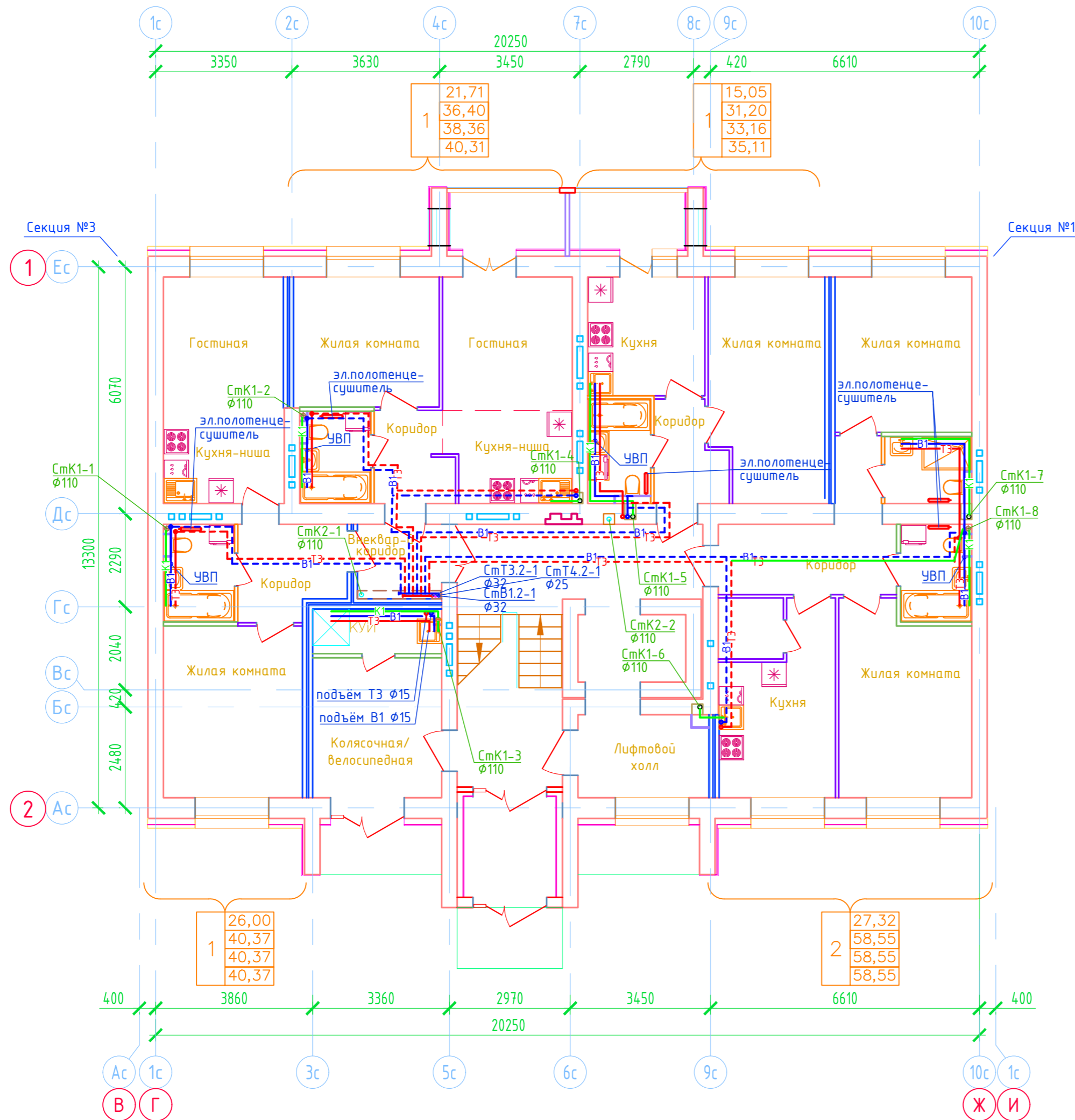
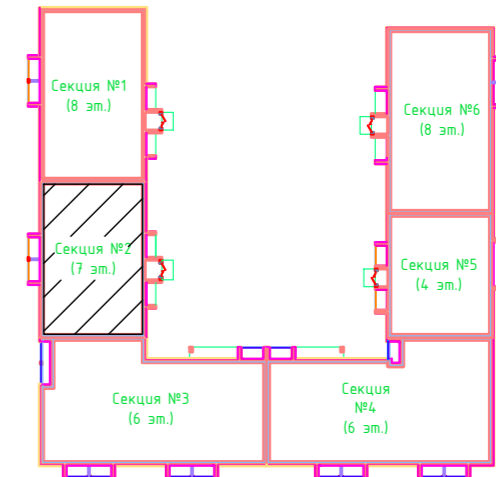

Примечание.

- Для обогрева ванной комнаты предусмотрены электрические полотенцесушители 140Вт (мощность на чертеже условно не показана).

ООО Спецзастройщик "Железно Киров"

414-2022-ВК

Многоквартирный жилой дом № 33 в жилом комплексе "Знак" г. Киров

Изм.	Кол.уч.	Лист	№ док.	Подпись	Дата
Разработал		Фетисова			
Проверил					
Н.контр.	Макрушин				
ГИП	Цельмер				

Стадия	Лист	Листов
Р	15	

Секция 2

План 1 этажа с сетями В1,Т3,Т4



Формат А3

Создано	
Визм. инв. N	
Подп. и дата	
Инв. N подл.	

Дом №33. План 2-го этажа.  
Секция №2 (7 эт.)

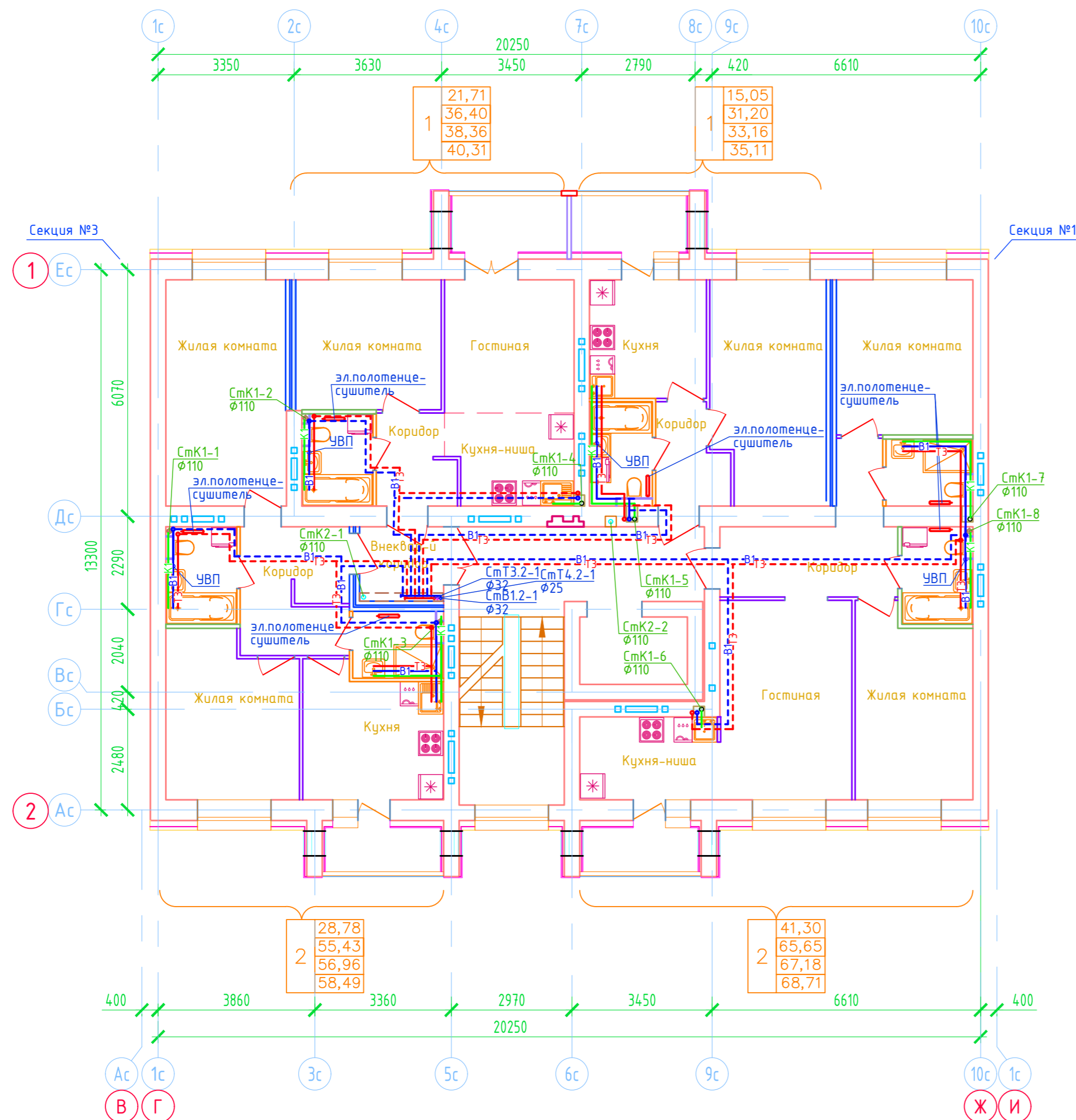
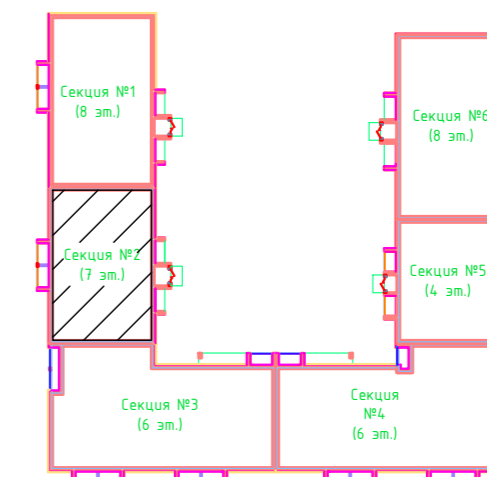

Примечание.

- Для обогрева ванной комнаты предусмотрены электрические полотенцесушители 140Вт (мощность на чертеже условно не показана).

ООО Спецзастройщик "Железно Киров"

414-2022-ВК

Многоквартирный жилой дом № 33 в жилом комплексе "Знак" г. Киров

Изм.	Кол.уч.	Лист	№ док.	Подпись	Дата
Разработал		Фетисова			
Проверил					
Н.контр.	Макрушин				
ГИП	Цельмер				

Секция 2	Стадия	Лист	Листов
	Р	16	

План 2 этажа с сетями В1,Т3,Т4



Создано	
Внесено	
Подп. и дата	
Инв. N подл.	

Дом №33. План 3-го - 7-го этажей.  
Секция №2 (7 эт.)

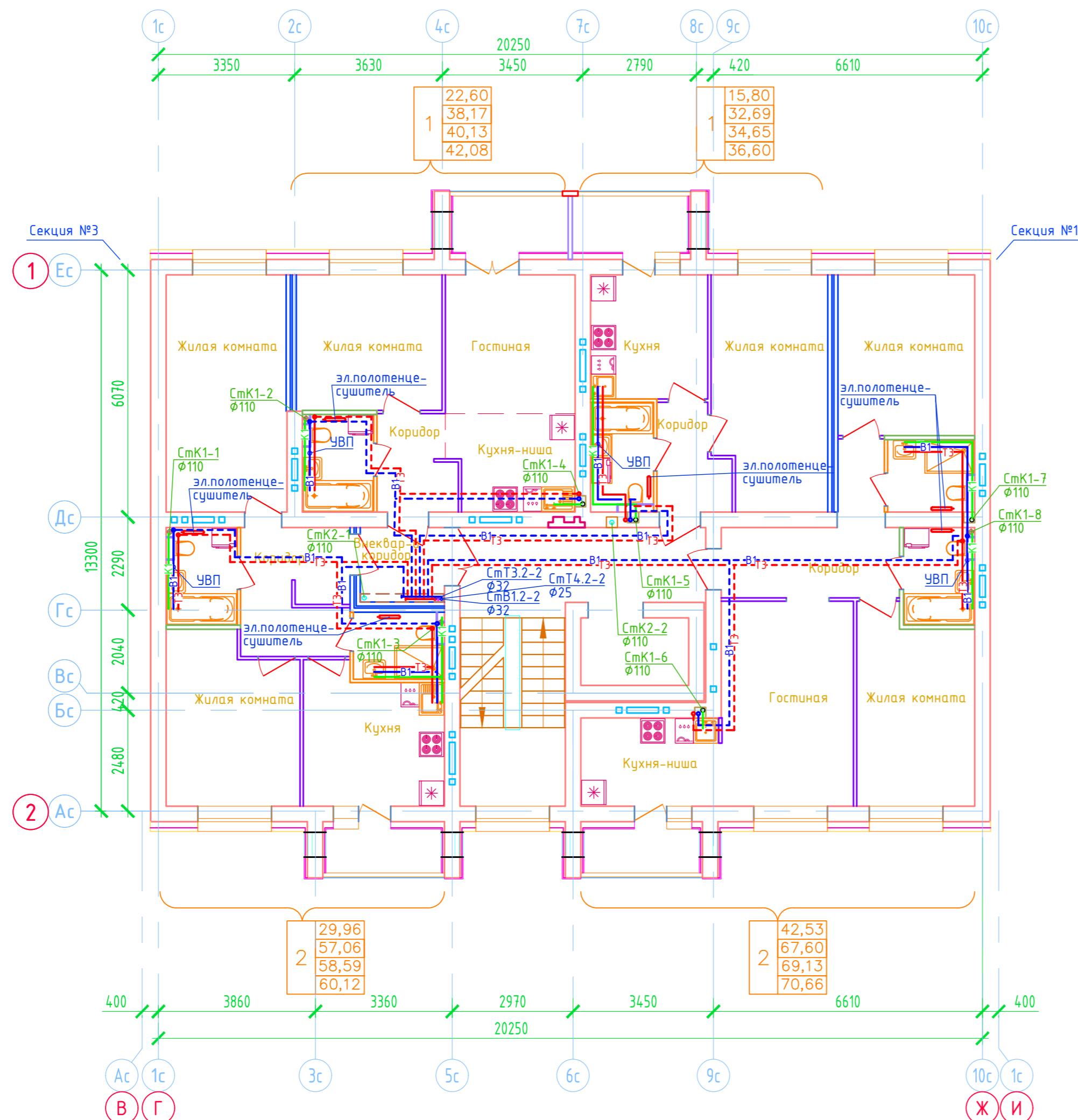
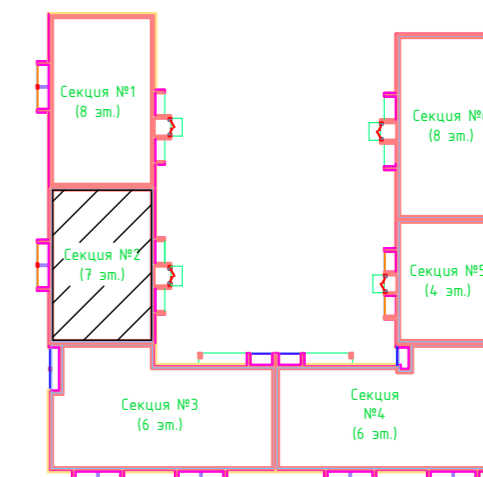

Примечание.  
1. Для обогрева ванной комнаты предусмотрены электрические полотенцесушители 140Вт (мощность на чертеже условно не показана).

Создано	
Визм. инв. N	
Подп. и дата	
Инв. N подл.	

ООО Спецзастройщик "Железно Киров"				
414-2022-ВК				
Многоквартирный жилой дом № 33 в жилом комплексе "Знак" г. Киров				
Изм.	Кол.уч.	Лист	№ док.	Подпись
Разработал		Фетисова		
Проверил				
Секция 2			Стадия	Лист
			Р	17
Н.контр. ГИП			Макрушин	Цельмер
План 3-7 этажей с сетями В1,Т3,Т4				

Маркировочный план технического подполья  
Секция №3 (6 эт.)

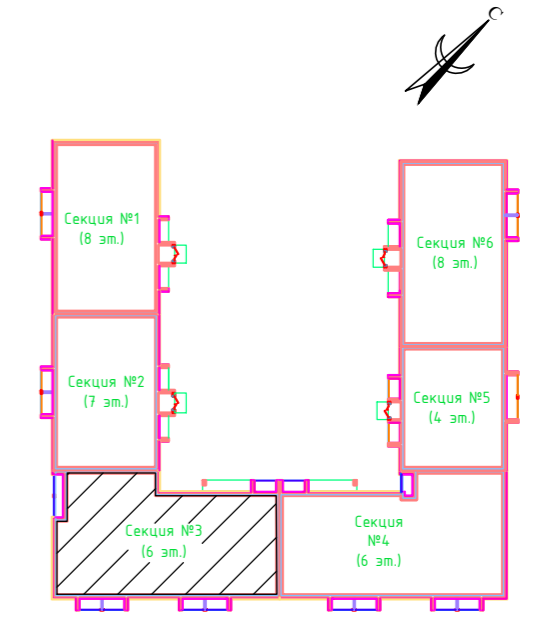
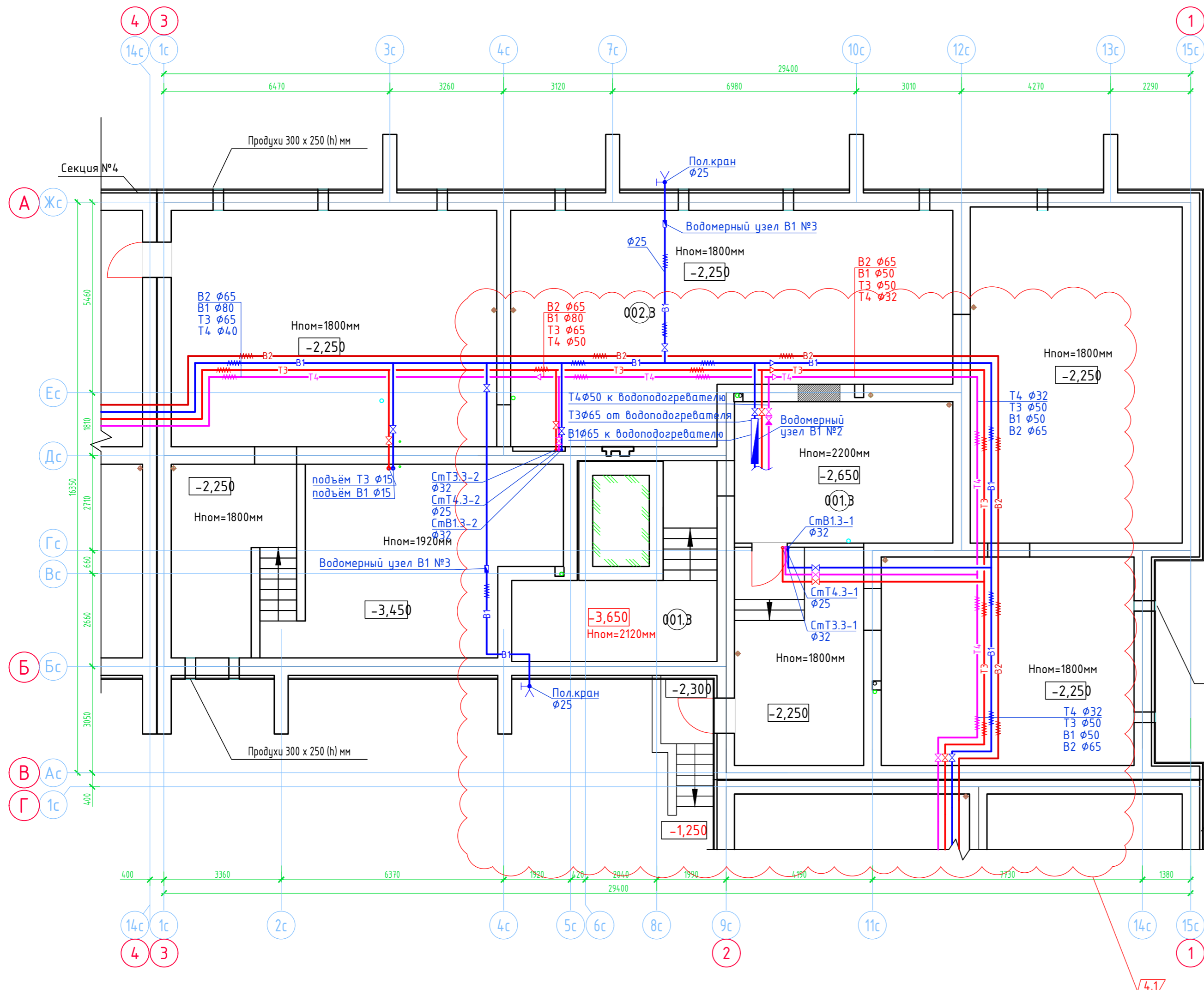

Экспликация помещений

Номер помещения	Наименование	Площадь, м2	Кат. помещения
001.3	ИТП	40,97	
002.3	Техническое подполье	321,08	

- Примечание.
- Для системы холодного водоснабжения В1 трубы из полипропилена PP-R SDR11 (PN10) указанные на чертеже условные диаметры труб соответствуют трубам:  
 φ80 - φ90x8,2  
 φ65 - φ75x6,8  
 φ50 - φ63x5,8  
 φ40 - φ50x4,6  
 φ32 - φ40x3,7  
 φ25 - φ32x3,0  
 φ15 - φ20x1,9
  - Для системы горячего и циркуляционного водоснабжения (Т3, Т4) трубы из полипропилена PP-R армированного стекловолокном SDR7,4 (PN20) указанные на чертеже условные диаметры труб соответствуют трубам:  
 φ65 - φ90x12,3  
 φ50 - φ63x8,6  
 φ40 - φ50x6,9  
 φ32 - φ40x5,5  
 φ25 - φ32x4,4  
 φ15 - φ20x2,8

Создано	
Взам. инв. N	
Подп. и дата	
Инв. N подл.	

ООО Спецзастройщик "Железно Киров"					
414-2022-ВК					
4	1	Изм.	8-24		02.25
1	-	Зам.	8-24		02.24
Изм.	Кол.уч.	Лист	№ док.	Подпись	Дата
Разработал	Фетисова				
Проверил					
Секция 3					Листов
					Р 22
Н.контр. Макрушин					План подвала с сетями В1,Т3,Т4,В2
ГИП Цельмер					
					

Маркировочный план технического подполья  
Секция №3 (6 эт.)

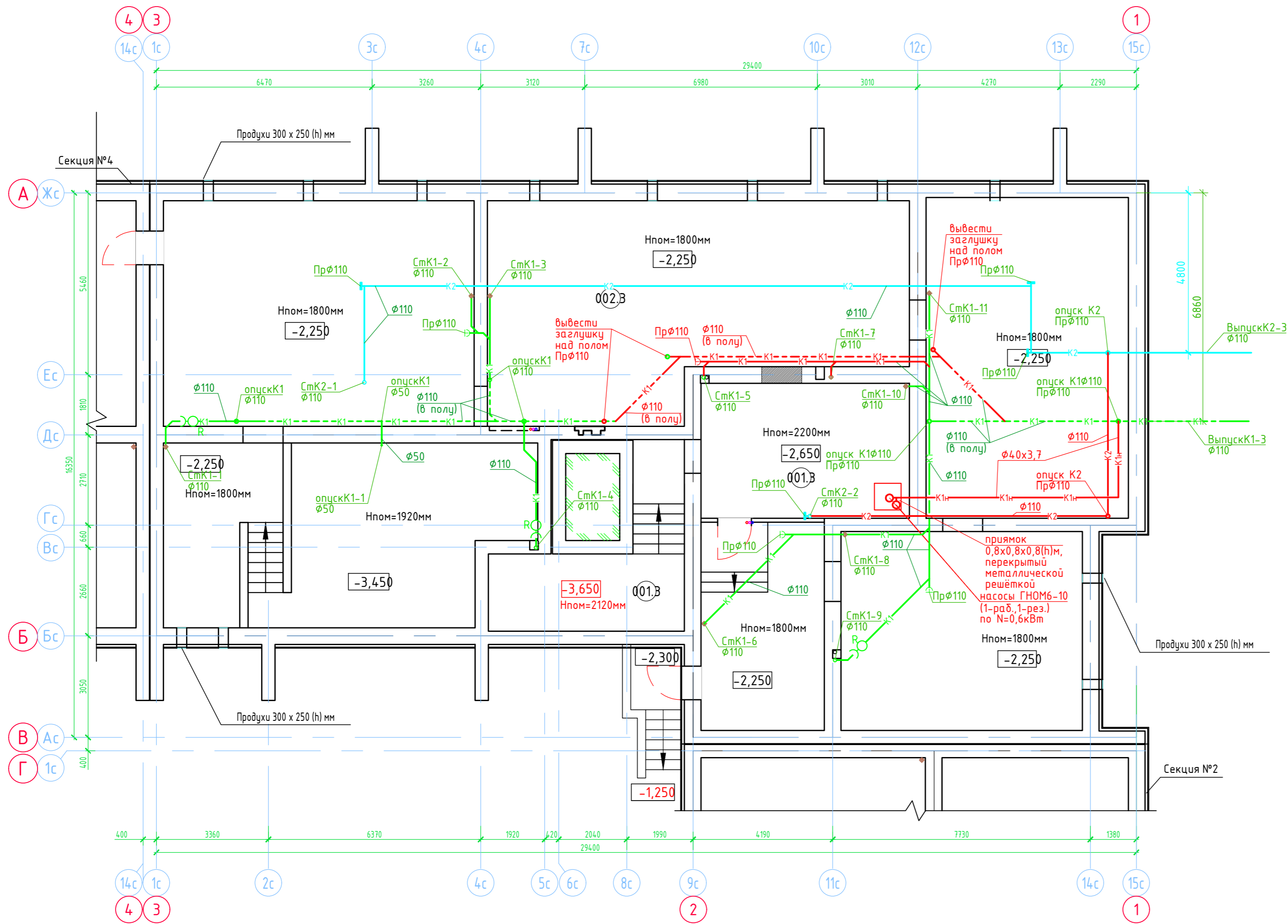

Экспликация помещений

Номер помещения	Наименование	Площадь, м2	Кат. помещения
001.3	ИТП	40,97	
002.3	Техническое подполье	321,08	

Создано	
Взам. инв. N	
Подп. и дата	
Инв. N подл.	

ООО Спецзастройщик "Железно Киров"					
414-2022-ВК					
4	-	зам.	8-24	02.25	
1	-	зам.	8-24	02.24	
Многоквартирный жилой дом № 33 в жилом комплексе "Знак" г. Киров					
Изм.	Кол.уч.	Лист	№ док.	Подпись	Дата
Разработал		Фетисова			
Проверил					
Н.контр.	Макрушин				
ГИП	Цельмер				
Секция 3			Стадия	Лист	Листов
			Р	23	
План подвала с сетями К1,К1н,К2			<b>МАСШТАБ</b> Формат А2		

Дом №33. План 1-го этажа.  
Секция №3 (6 эт.)

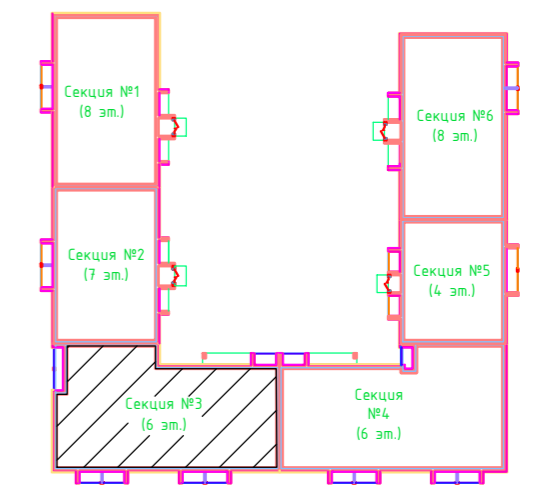
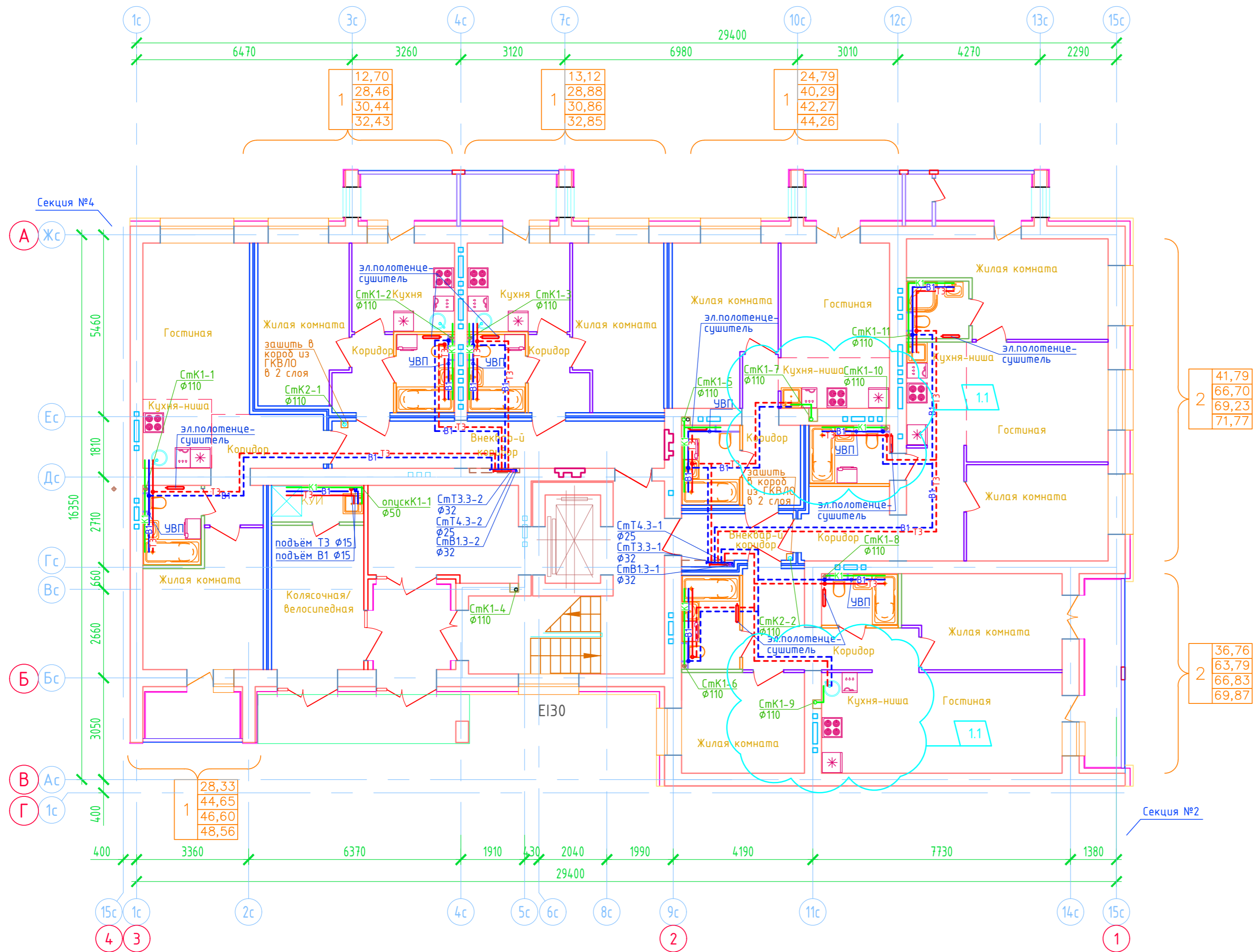

2	41,79
2	66,70
2	69,23
2	71,77

2	36,76
2	63,79
2	66,83
2	69,87

1	28,33
1	44,65
1	46,60
1	48,56

1	12,70
1	28,46
1	30,44
1	32,43

1	13,12
1	28,88
1	30,86
1	32,85

1	24,79
1	40,29
1	42,27
1	44,26

Создано	
Взам. инв. N	
Подп. и дата	
Инв. N подл.	

ООО Спецзастройщик "Железно Киров"					
414-2022-ВК					
Многоквартирный жилой дом № 33 в жилом комплексе "Знак" г. Киров					
1	-	зам.	8-24	02.24	
Изм.	Кол.уч.	Лист	№ док.	Подпись	Дата
Разработал		Фетисова			
Проверил					
Н.контр.	Макрушин				
ГИП	Цельмер				
Секция 3		Стадия	Лист	Листов	
		Р	24		
План 1 этажа с сетями В1,Т3,Т4					
<b>МАСШТАБ</b>					
Формат А3					

Дом №33. План 2-го - 6-го этажей.  
Секция №3 (6 эт.)

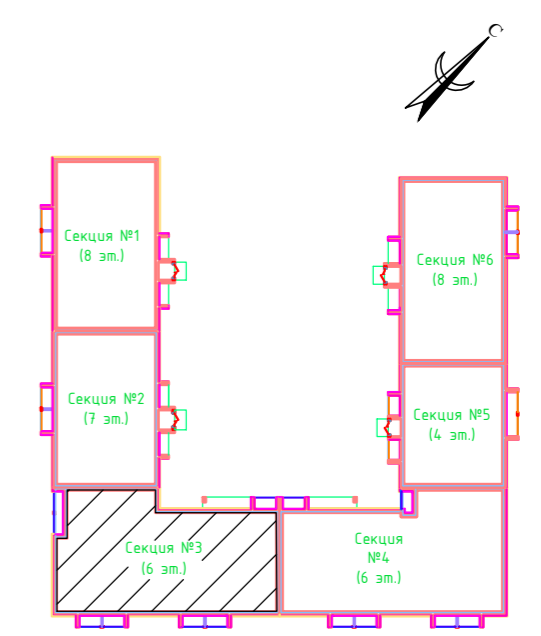
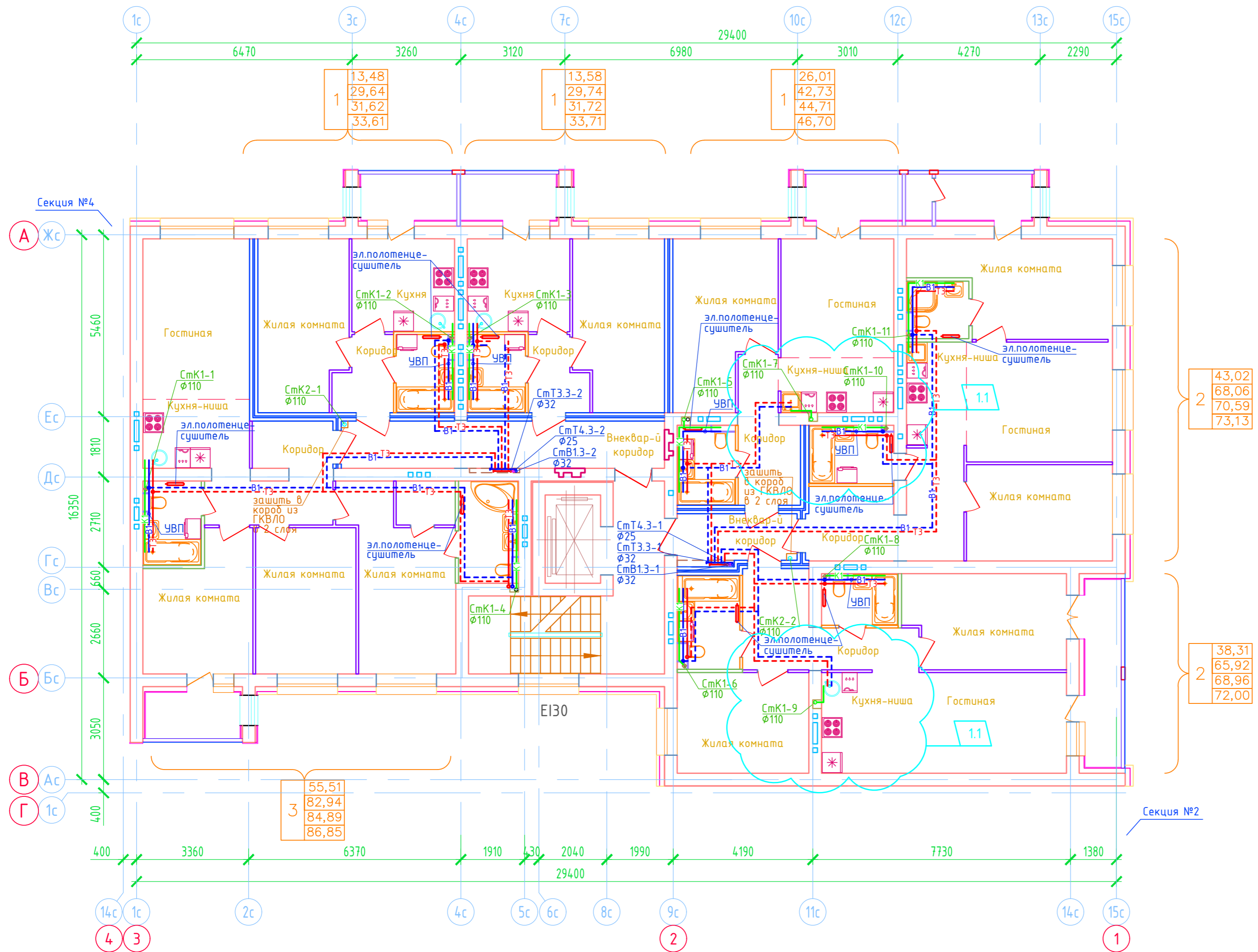

2	43,02
	68,06
	70,59
	73,13

2	38,31
	65,92
	68,96
	72,00

3	55,51
	82,94
	84,89
	86,85

Согласовано
Взам. инв. N
Подп. и дата
Инв. N подл.

ООО Спецзастройщик "Железно Киров"					
414-2022-ВК					
Многоквартирный жилой дом № 33 в жилом комплексе "Знак" г. Киров					
1	-	зам.	8-24		02.24
Изм.	Кол.уч.	Лист	№ док.	Подпись	Дата
Разработал		Фетисова			
Проверил					
Н.контр.	Макрушин				
ГИП	Цельмер				
Секция 3			Стадия	Лист	Листов
			Р	25	
План 2-6 этажей с сетями В1,Т3,Т4					
<b>МАСШТАБ</b>					
Формат А3					

Дом №33. План подвала.  
Секция №4 (6 эт.)

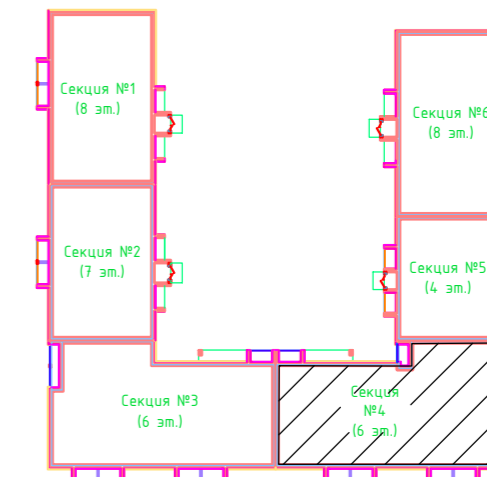
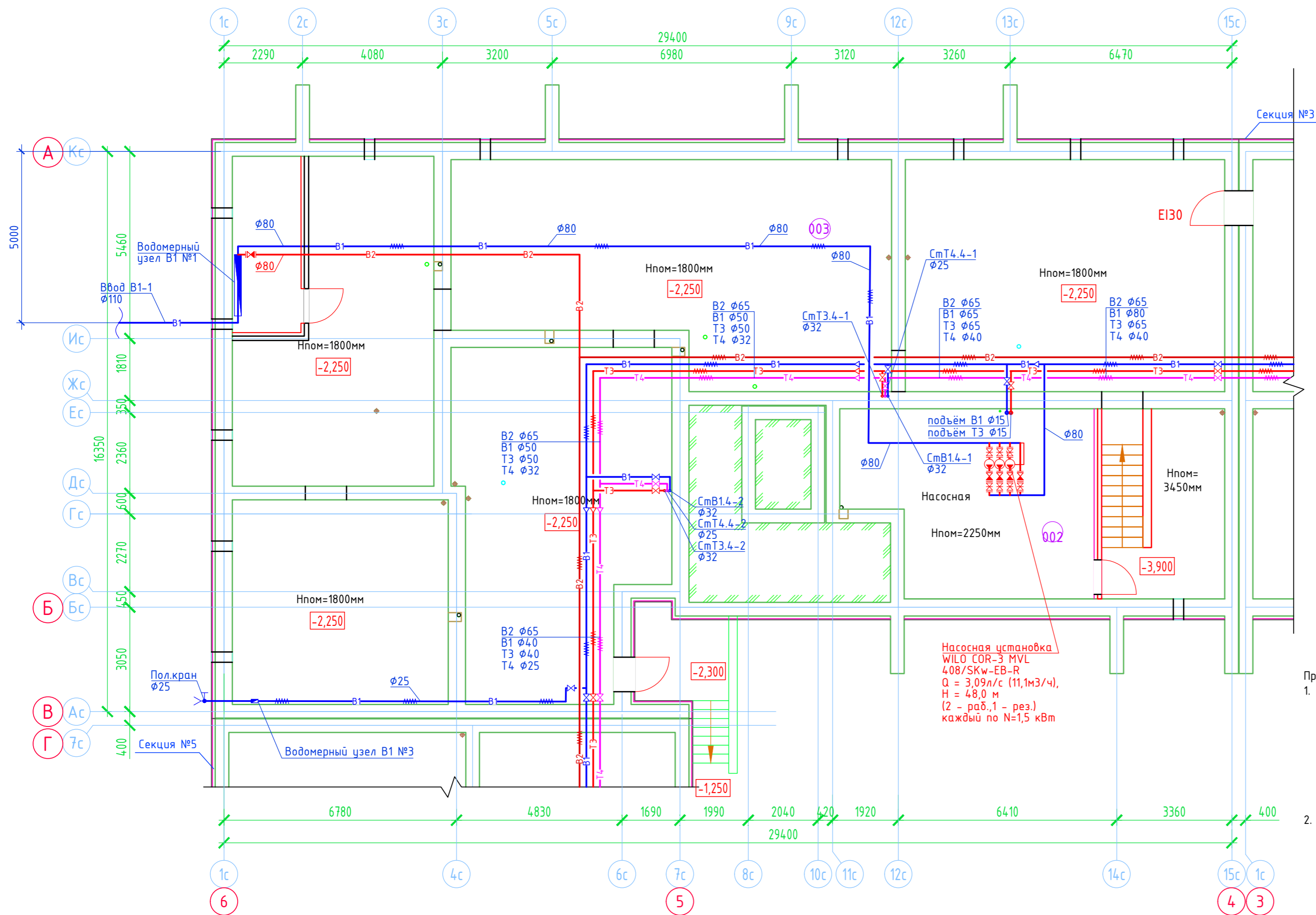

Экспликация помещений

Номер помещения	Наименование	Площадь, м <sup>2</sup>	Кат. помещения
002	Насосная	36,26	
003	Техническое подполье	313,09	

Примечание.

- Для системы холодного водоснабжения В1 трубы из полипропилена PP-R SDR11 (PN10) указанные на чертеже условные диаметры труб соответствуют трубам:  
 φ80 - φ90x8,2  
 φ65 - φ75x6,8  
 φ50 - φ63x5,8  
 φ40 - φ50x4,6  
 φ32 - φ40x3,7  
 φ25 - φ32x3,0  
 φ15 - φ20x1,9
- Для системы горячего и циркуляционного водоснабжения (Т3, Т4) трубы из полипропилена PP-R армированного стекловолокном SDR7,4 (PN20) указанные на чертеже условные диаметры труб соответствуют трубам:  
 φ65 - φ90x12,3  
 φ50 - φ63x8,6  
 φ40 - φ50x6,9  
 φ32 - φ40x5,5  
 φ25 - φ32x4,4  
 φ15 - φ20x2,8

ООО Спецзастройщик "Железно Киров"

414-2022-ВК

Многоквартирный жилой дом № 33 в жилом комплексе "Знак" г. Киров

Изм.	Кол.уч.	Лист	№ док.	Подпись	Дата
6	-	зам.	8-24		06.25
5	-	зам.	8-24		03.25
2	-	зам.	8-24		04.24

Разработал	Фетисова				
Проверил					
Н.контр.	Макрушин				
ГИП	Цельмер				

Секция 4			Стадия	Лист	Листов
			Р	30	
План подвала с сетями В1,Т3,Т4,В2					

МАСШТАБ

Создано	
Взам. инв. N	
Подп. и дата	
Инв. N подл.	

Дом №33. План подвала.  
Секция №4 (6 эт.)

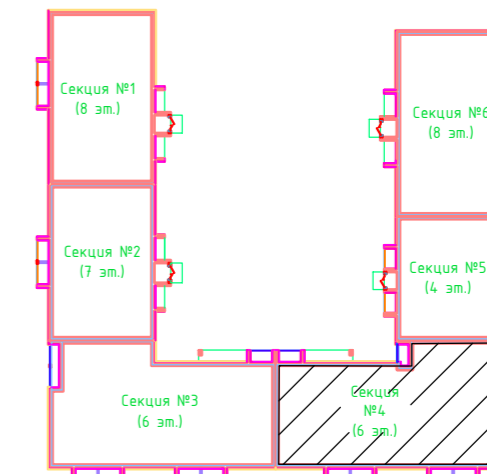
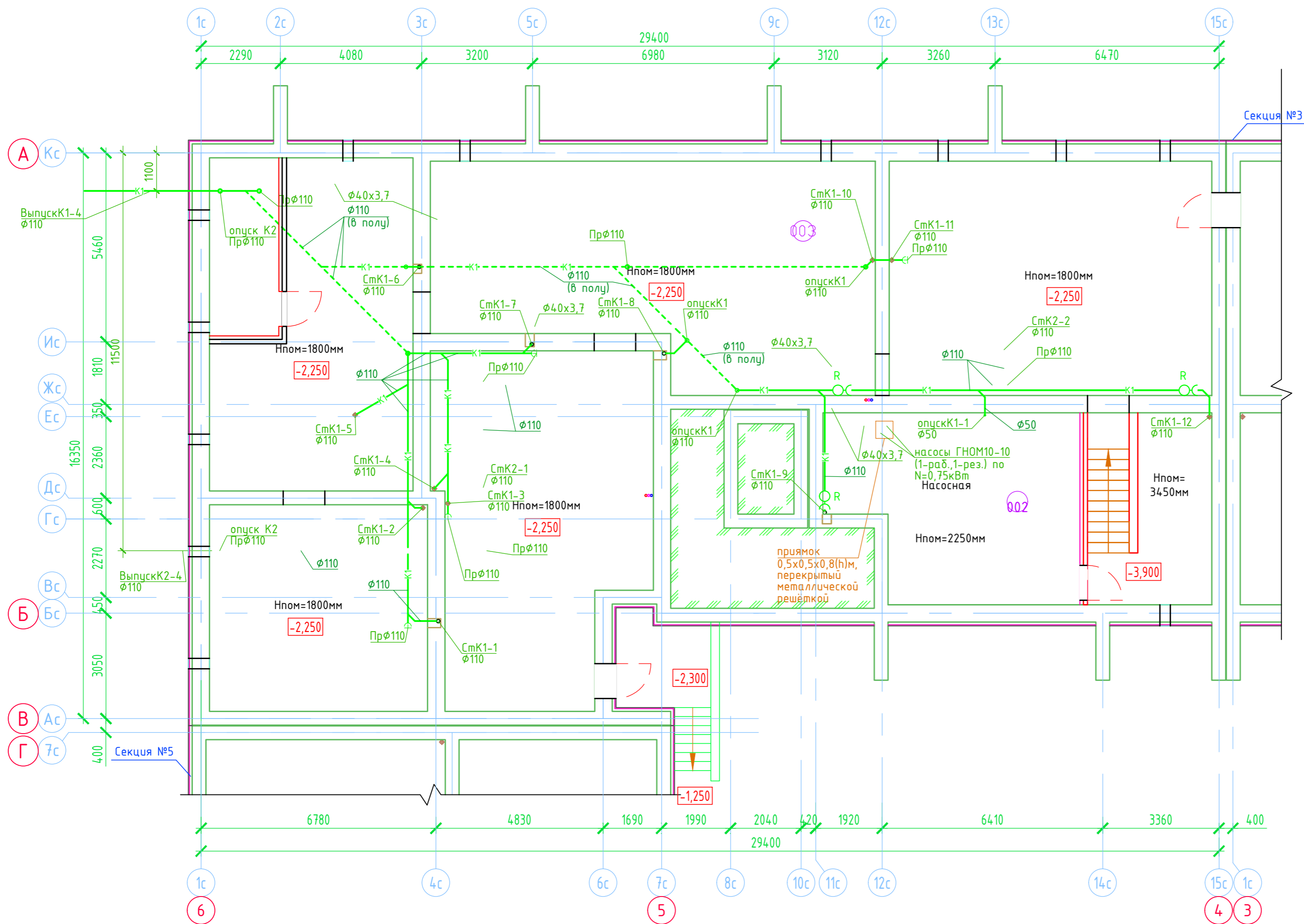

Экспликация помещений

Номер помещения	Наименование	Площадь, м2	Кат. помещения
002	Насосная	36.26	
003	Техническое подполье	313.09	

Создано	
Внесено	
Подп. и дата	
Инв. N подл.	

3	-	Зам.	8-24	Фетисова	0125
1	-	зам.	8-24		02.24
Изм.	Кол.уч.	Лист	№ док.	Подпись	Дата
Разработал		Фетисова			
Проверил					
Н.контр.	Макрушин				
ГИП	Цельмер				

ООО Спецзастройщик "Железно Киров"			
414-2022-ВК			
Многоквартирный жилой дом № 33 в жилом комплексе "Знак" г. Киров			
Секция 4	Стадия	Лист	Листов
	Р	31	
План подвала с сетями К1,К1н,К2			

Дом №33. План 1-го этажа.  
Секция №4 (6 эт.)

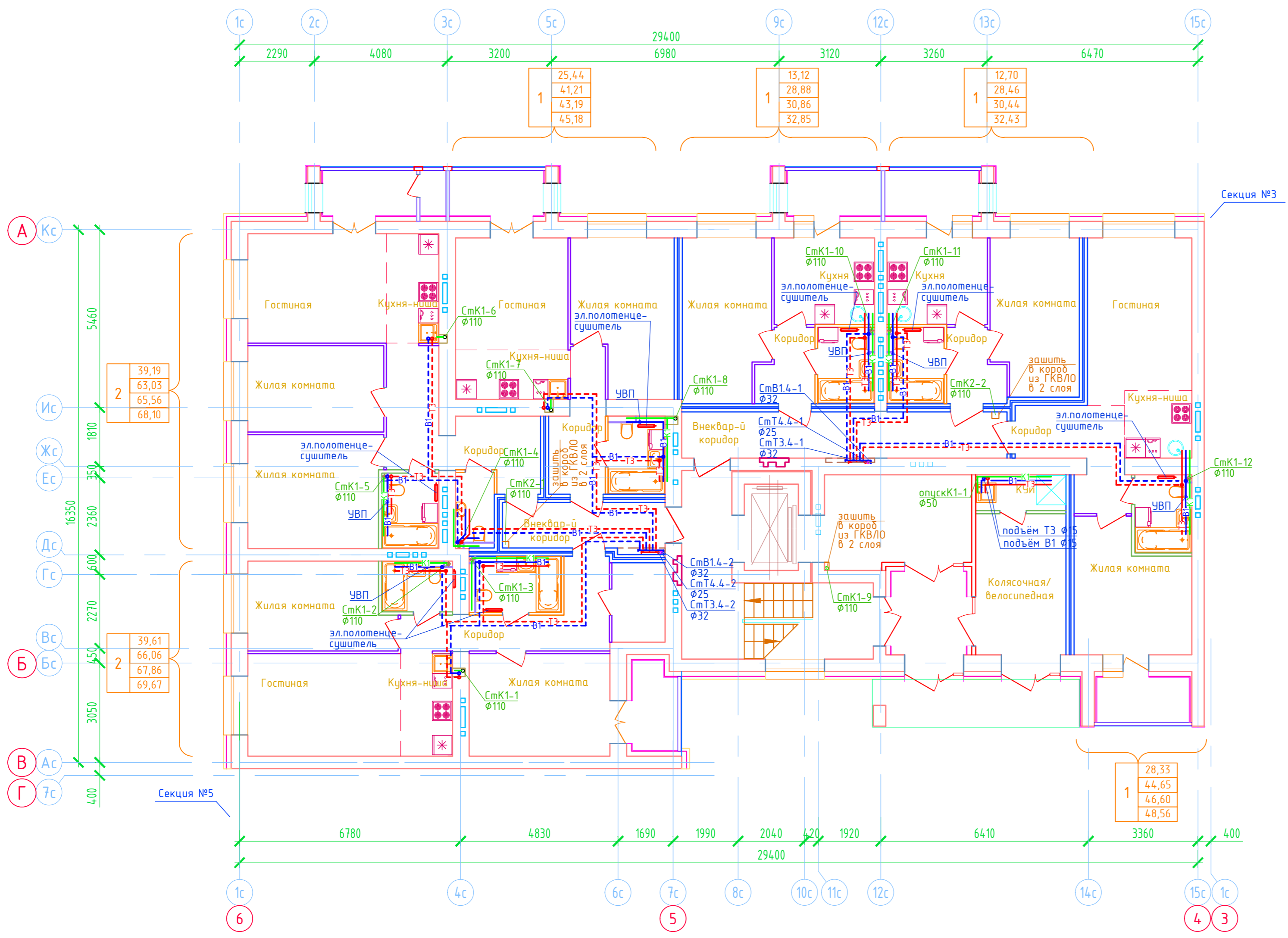
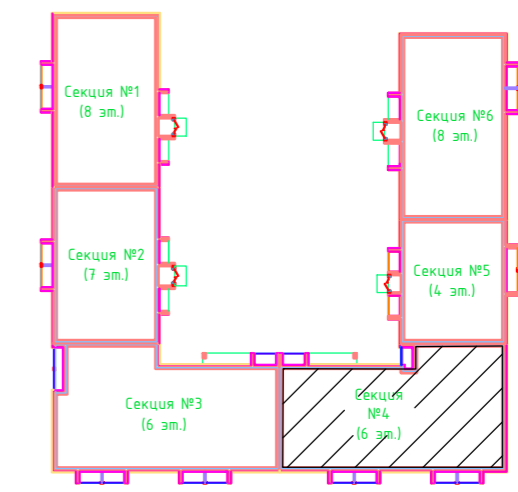

2	39,19
	63,03
	65,56
	68,10

2	39,61
	66,06
	67,86
	69,67

1	28,33
	44,65
	46,60
	48,56

Соединено
Взам. инв. N
Подп. и дата
Инв. N подл.

3	-	Зам.	8-24	Фетисова	01.25
Изм.	Кол.уч.	Лист	№ док.	Подпись	Дата
Разработал		Фетисова			
Проверил					
Н.контр.	Макрушин				
ГИП	Цельмер				

ООО Спецзастройщик "Железно Киров"			
414-2022-ВК			
Многоквартирный жилой дом № 33 в жилом комплексе "Знак" г. Киров			
Секция 4	Стадия	Лист	Листов
	Р	32	
План 1 этажа с сетями В1,Т3,Т4		<b>МАСШТАБ</b> Формат А3	

Дом №33. План 2-го - 4-го этажей.  
Секция №4 (6 эт.)

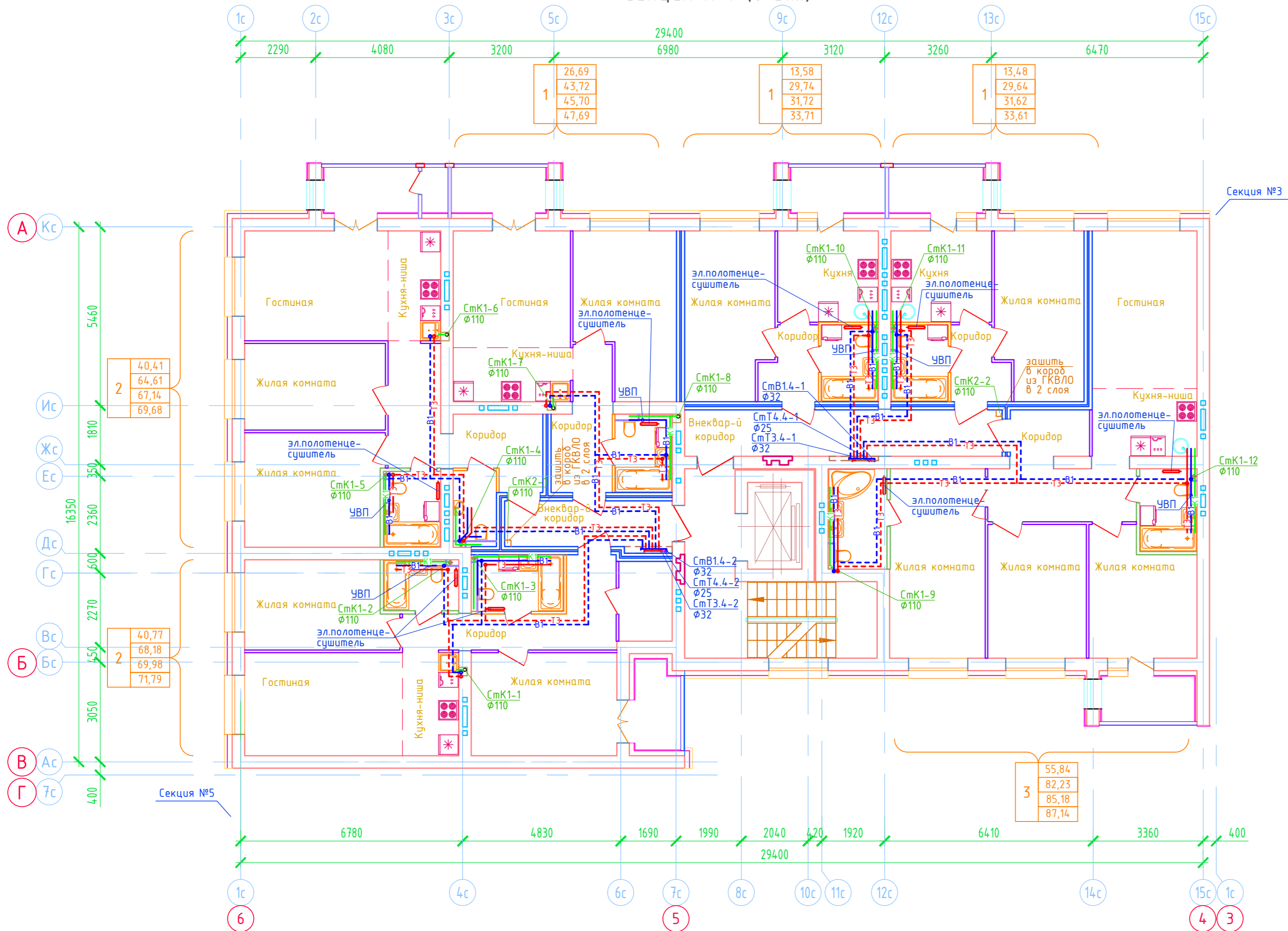
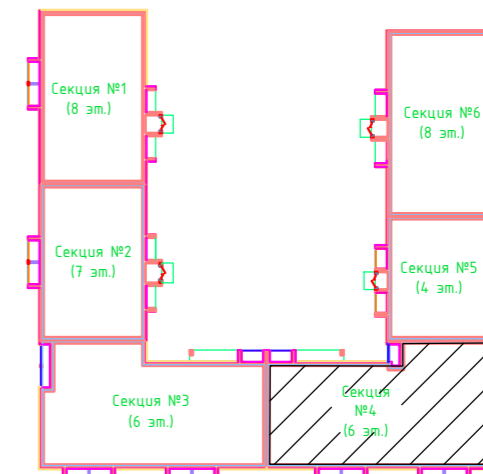

Соединено	
Изм. N подл.	
Подп. и дата	
Взам. инв. N	

Изм.	3	Кол.уч.	-	Лист	8-24	№ док.	Фетисова	0125	Дата	
Разработал	Фетисова									
Проверил										
Н.контр.	Макрушин									
ГИП	Цельмер									

ООО Спецзастройщик "Железно Киров"			
414-2022-ВК			
Многоквартирный жилой дом № 33 в жилом комплексе "Знак" г. Киров			
Секция 4	Стадия	Лист	Листов
	Р	33	
План 2-4 этажей с сетями В1,Т3,Т4			



Дом №33. План 5-го - 6-го этажей.  
Секция №4 (6 эт.)

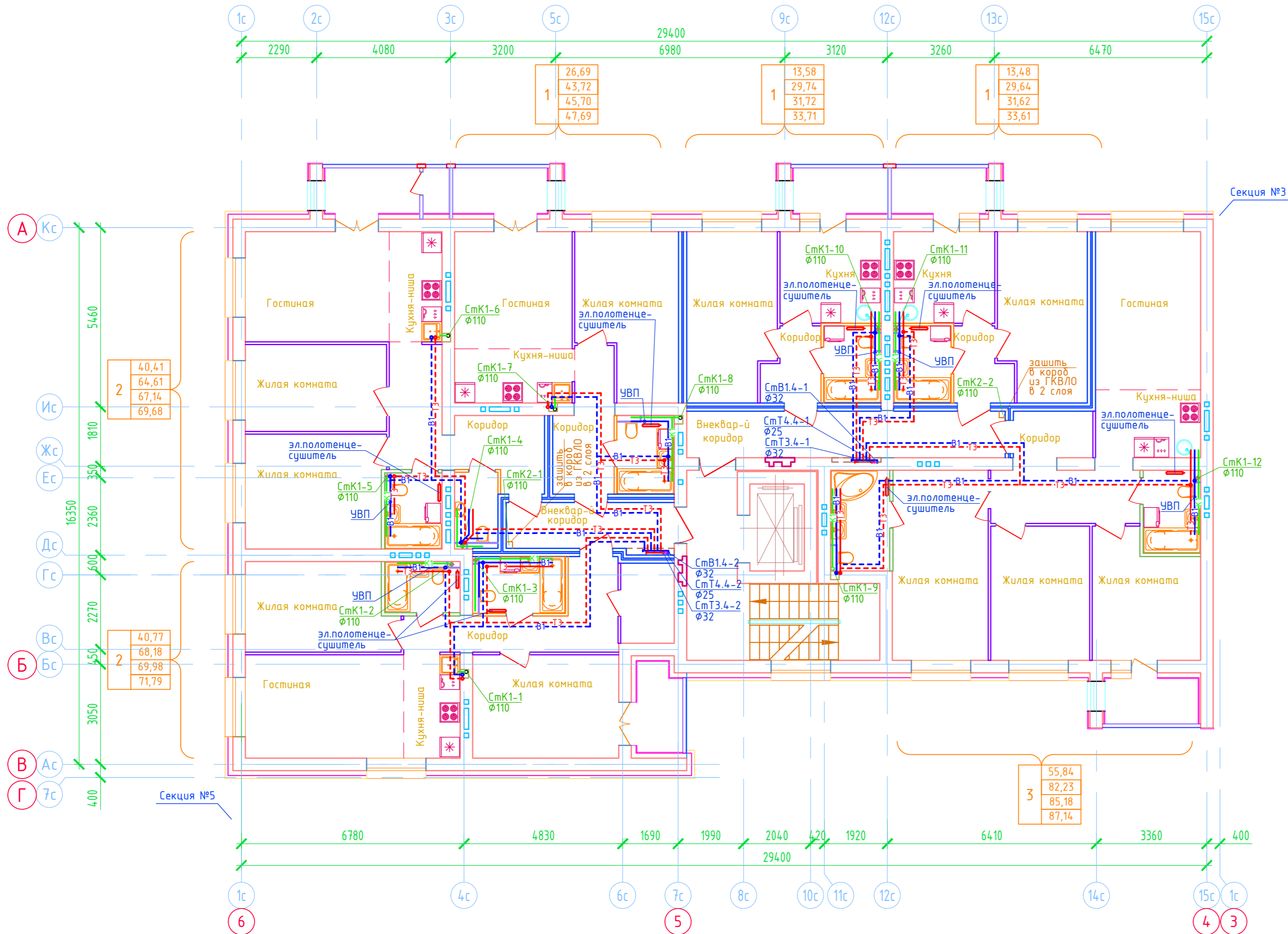
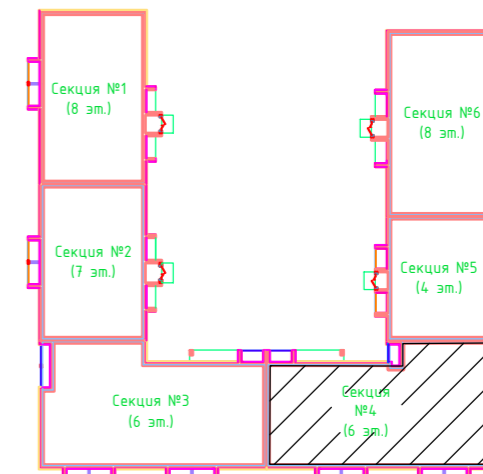

Соединено	
Инв. N подл.	
Подп. и дата	
Взам. инв. N	

Изм.	3	Кол.уч.	-	Лист	8-24	№ док.	Фетисова	01.25	Дата
Разработал	Фетисова								
Проверил									
Н.контр.	Макрушин								
ГИП	Цельмер								

ООО Спецзастройщик "Железно Киров"			
414-2022-ВК			
Многоквартирный жилой дом № 33 в жилом комплексе "Знак" г. Киров			
Секция 4	Стадия	Лист	Листов
	Р	34	
План 5-6 этажей с сетями В1,Т3,Т4			
Формат А3			

СХЕМА К2 ВЫШЕ 0,000



СХЕМА К2 НИЖЕ 0,000



Примечание

1. При переходе через перекрытия на стояках К1 установить противопожарные муфты.
2. На этажах, где проектом предусмотрены ревизии на стояках, предусмотреть доступ к стояку в виде отверстия в шахте размером 400х400 мм, дверцу выполнить из сгораемого материала. Стояк закрепить на хомуты к вентшахте не реже двух креплений на этаж.
3. Выполнить утепление трубками теплозвукоизолирующими K-Flex (или аналог) φ110мм толщиной 13 мм части стояков бытовой канализации высотой последнего этажа и выше, стояки внутреннего водостока утепляются на всю высоту.

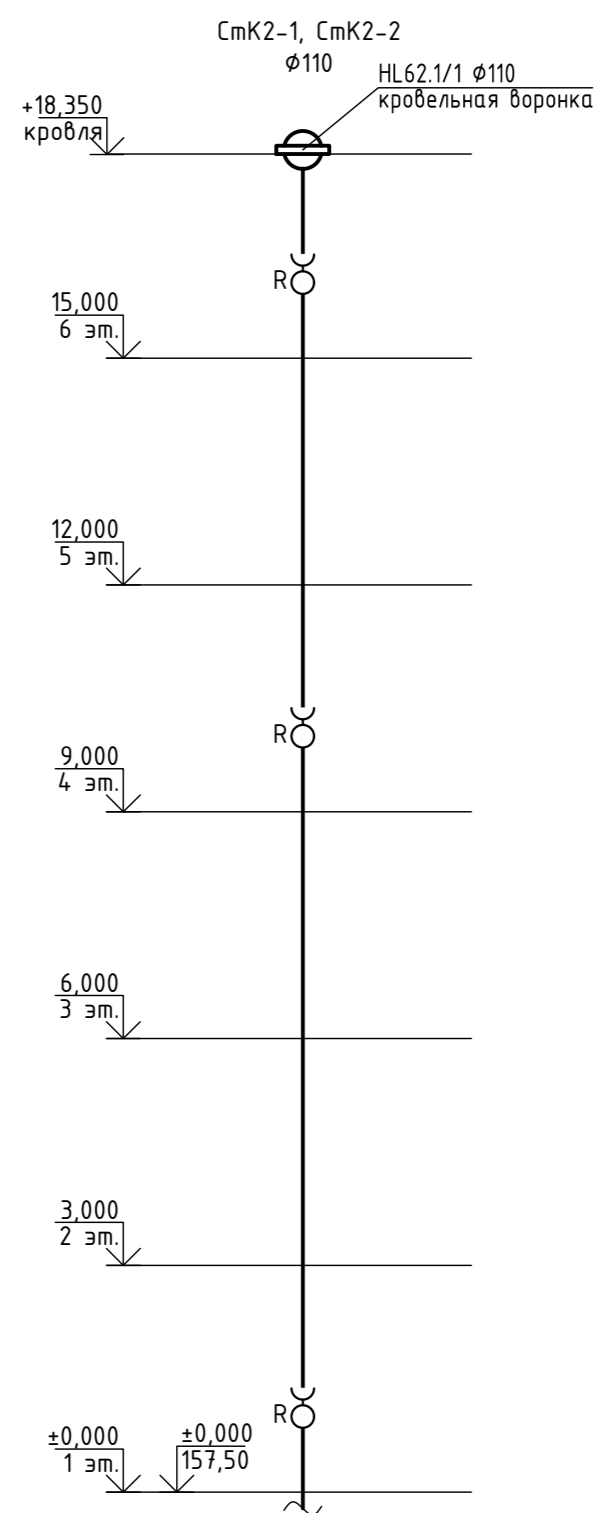
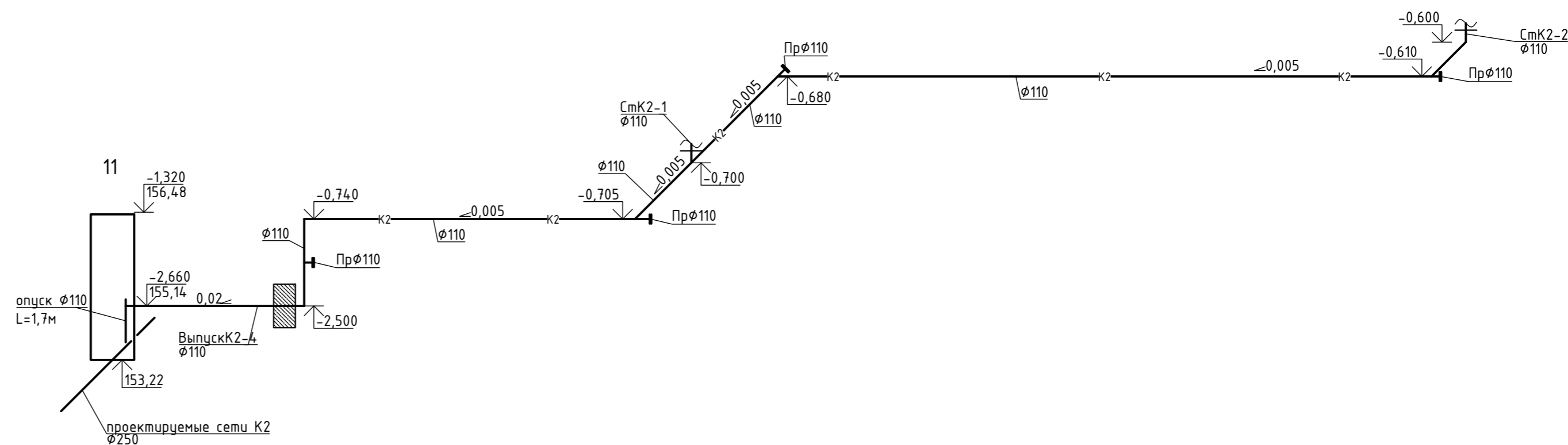
Создано	
Изм.	
Проверено	
Утверждено	

Изм.	Взам. инв. N
Подп. и дата	
Инв. N подл.	

ООО Спецзастройщик "Железно Киров"					
414-2022-ВК					
Многоквартирный жилой дом № 33 в жилом комплексе "Знак" г. Киров					
Изм.	Кол.уч.	Лист	№ док.	Подпись	Дата
Разработал		Фетисова			
Проверил					
Секция 4			Стадия	Лист	Листов
			Р	38	
Схема сети К2					
Н.контр.	Макрушин				
ГИП	Цельмер				

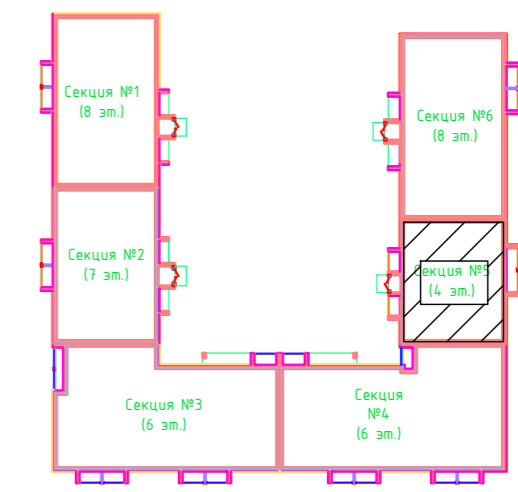

Дом №33. План подвала.  
Секция №5 (4 эт.)

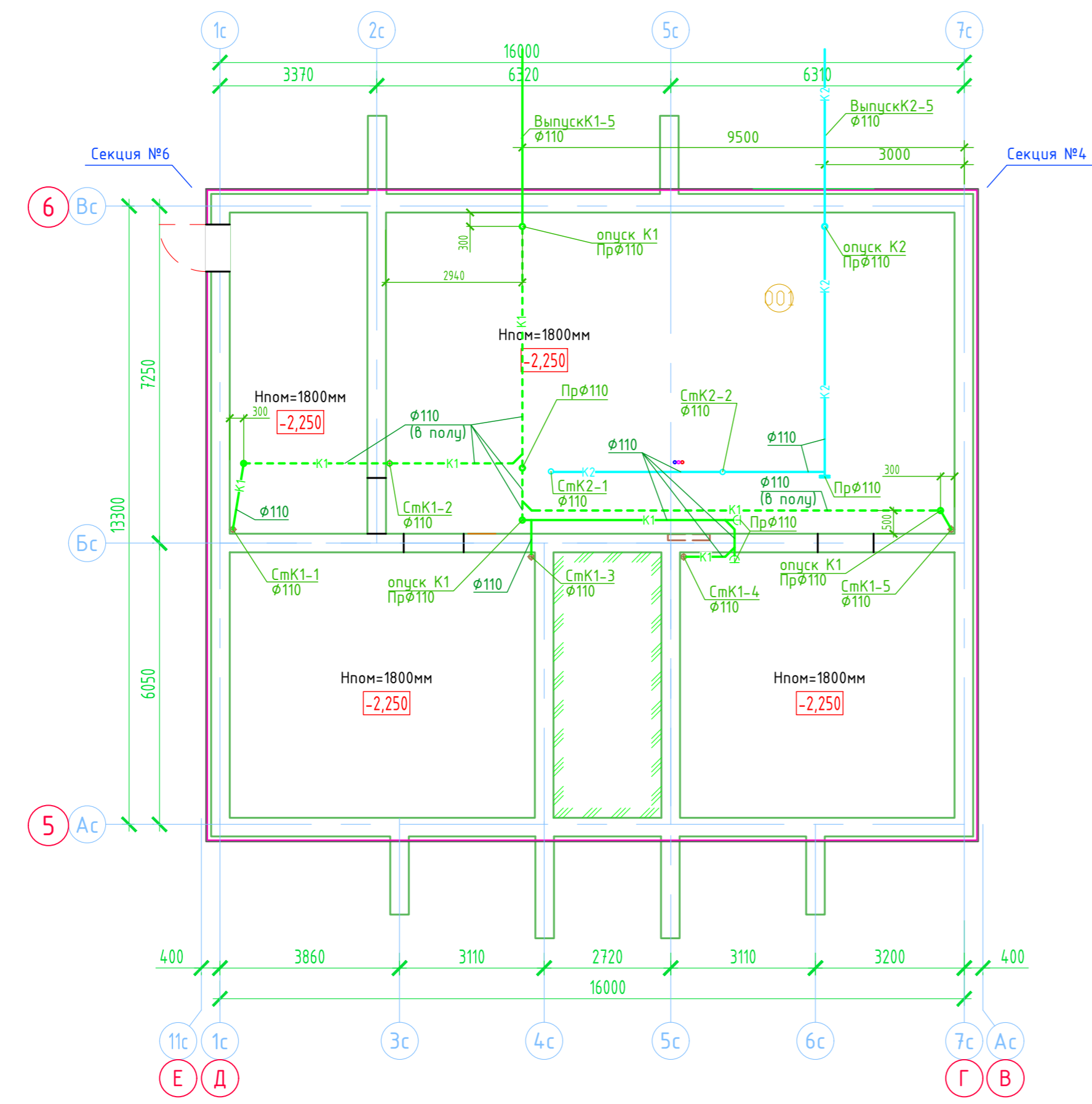

Экспликация помещений

Номер помещения	Наименование	Площадь, м2	Кат. помещения
001	Техническое подполье	177.57	

Создано	
Взам. инв. N	
Подп. и дата	
Инв. N подл.	

ООО Спецзастройщик "Железно Киров"		
414-2022-ВК		
Многоквартирный жилой дом № 33 в жилом комплексе "Знак" г. Киров		
Изм.	Кол.уч.	Лист № док.
Разработал	Фетисова	
Проверил		
Н.контр.	Макрушин	
ГИП	Цельмер	

Секция 5	Стадия	Лист	Листов
	Р	40	



Дом №33. План 1-го этажа.  
Секция №5 (4 эт.)

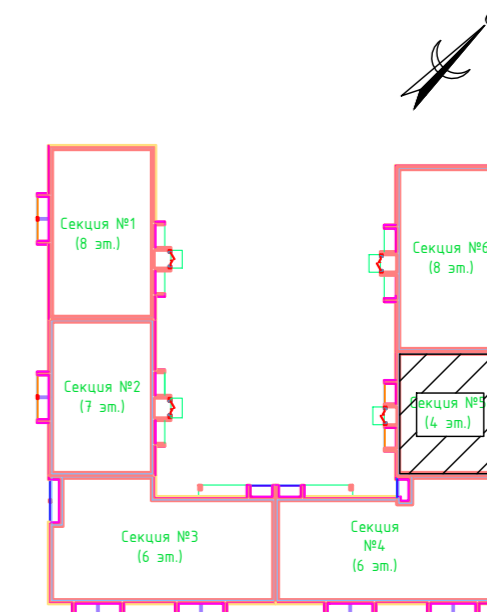
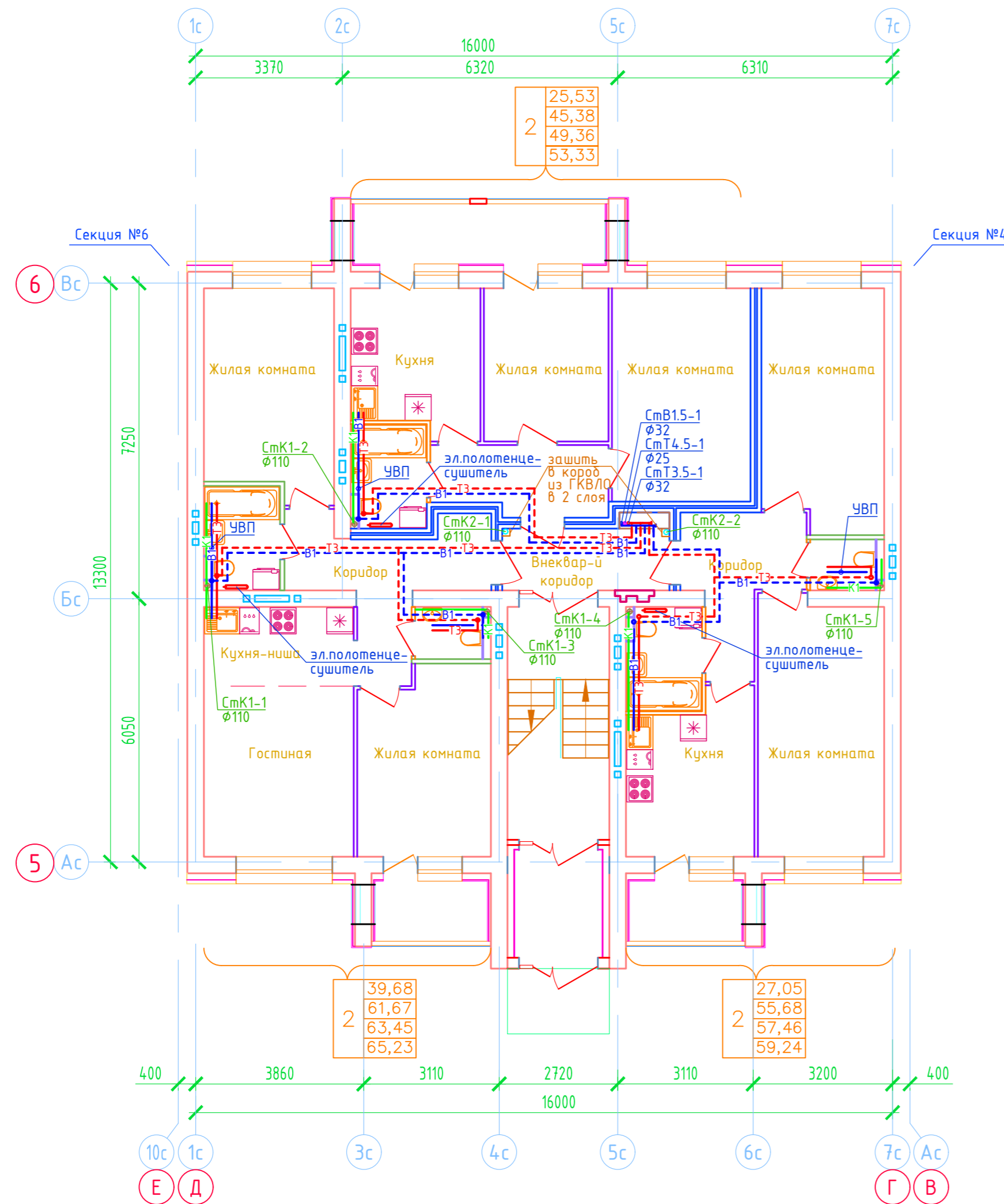

Создано	
Взам. инв. N	
Подп. и дата	
Инв. N подл.	

ООО Спецзастройщик "Железно Киров"					
414-2022-ВК					
Многоквартирный жилой дом № 33 в жилом комплексе "Знак" г. Киров					
Изм.	Кол.уч.	Лист	№ док.	Подпись	Дата
Разработал		Фетисова			
Проверил					
Секция 5				Стадия	Лист
				Р	41
План 1 этажа с сетями В1,Т3,Т4				МАСШТАБ	
Н.контр. ГИП				Макрушин Цельмер	



Маркировочный план подвала.  
Секция №6 (8 эт.)

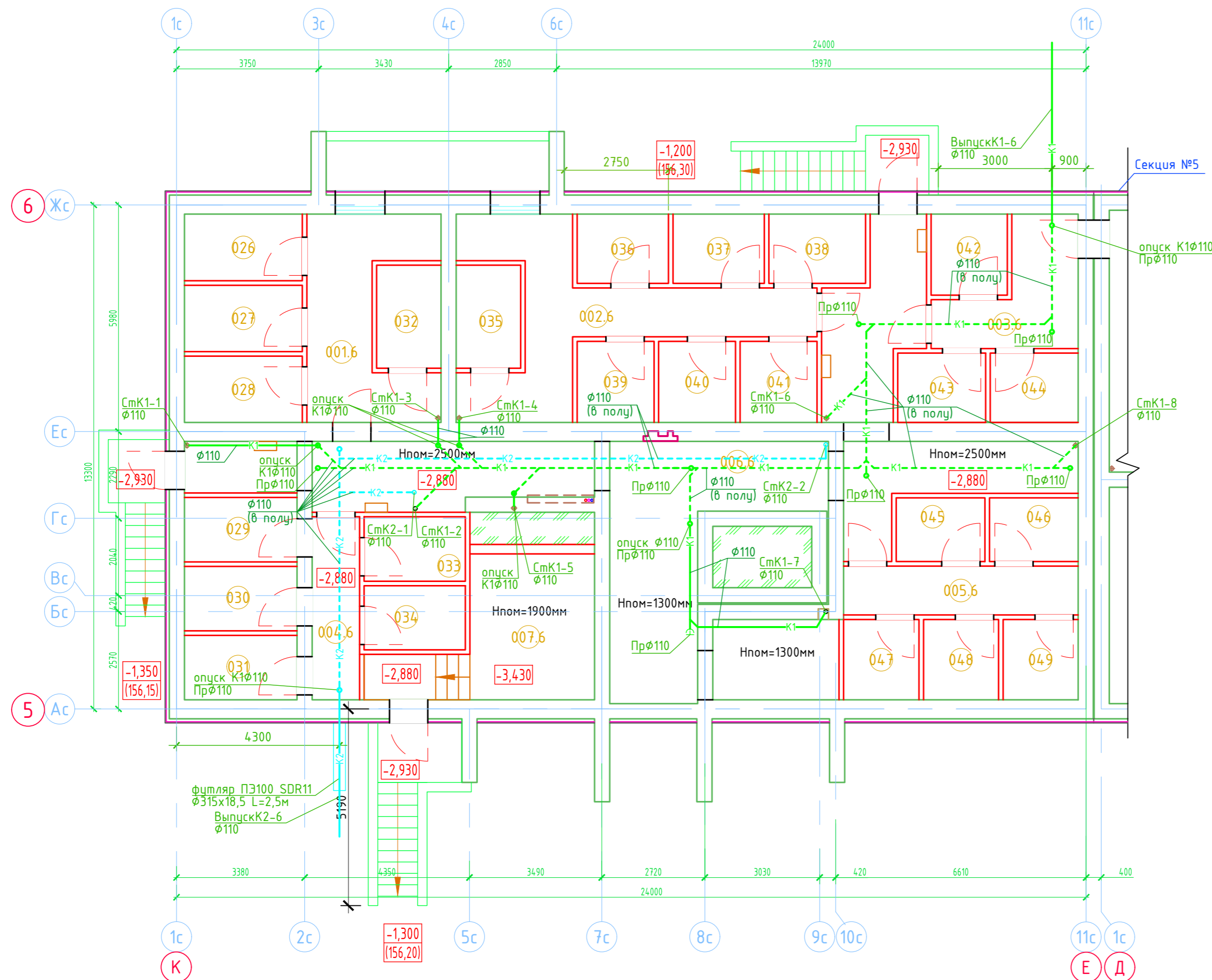
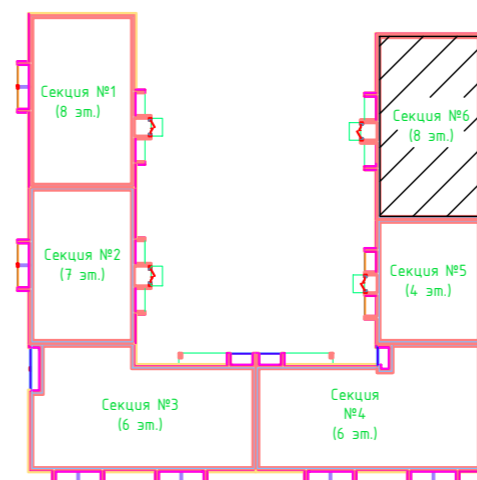

Экспликация помещений

Номер помещения	Наименование	Площадь, м <sup>2</sup>	Кат. помещения
001.6	Коридор	4.62	
002.6	Коридор	19.82	
003.6	Коридор	8.96	
004.6	Коридор	3.02	
005.6	Коридор	7.99	
006.6	Коридор	67.63	
007.6	Электрощитовая	15.62	
026	Кладовая	5.47	
027	Кладовая	5.44	
028	Кладовая	2.72	
029	Кладовая	5.05	
030	Кладовая	5.05	
031	Кладовая	5.05	
032	Кладовая	4.62	
033	Кладовая	4.54	
034	Кладовая	4.54	
035	Кладовая	4.62	
036	Кладовая	4.41	
037	Кладовая	4.41	
038	Кладовая	4.67	
039	Кладовая	4.34	
040	Кладовая	4.34	
041	Кладовая	4.34	
042	Кладовая	4.30	
043	Кладовая	4.25	
044	Кладовая	4.25	
045	Кладовая	3.93	

ООО Спецзастройщик "Железно Киров"

414-2022-ВК

Многоквартирный жилой дом № 33 в жилом комплексе "Знак" г. Киров

Изм.	Кол.уч.	Лист	№ док.	Подпись	Дата
Разработал		Фетисова			
Проверил					
Н.контр.	Макрушин				
ГИП	Цельмер				

Секция 6

Стадия	Лист	Листов
Р	47	

План подвала с сетями К1, К2



Формат А3

Создано	
Внесено	
Подл. и дата	
Инв. N подл.	

Дом №33. План 1-го этажа.  
Секция №6 (8 эт.)

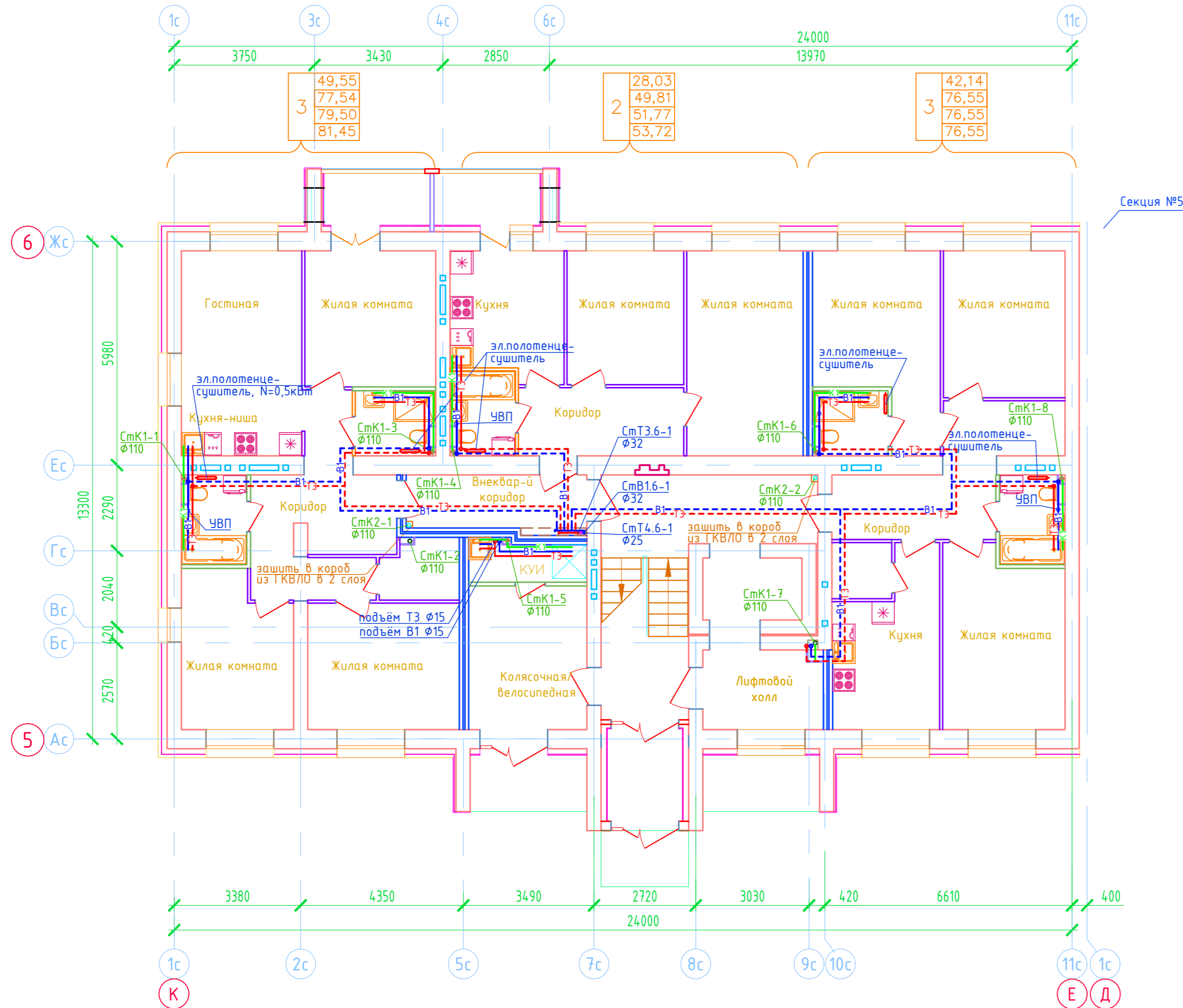
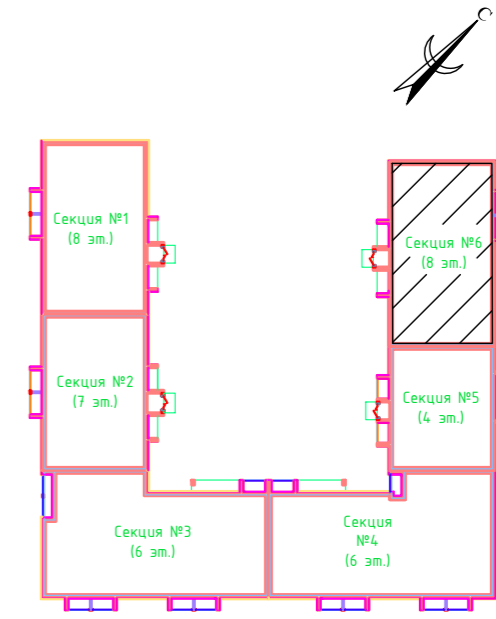

Создано	
Внесено	
Проверено	
Инв. № подл.	
Подп. и дата	
Взам. инв. №	

ООО Спецзастройщик "Железно Киров"				
414-2022-ВК				
Многоквартирный жилой дом № 33 в жилом комплексе "Знак" г. Киров				
Изм.	Кол.уч.	Лист № док.	Подпись	Дата
Разработал		Фетисова		
Проверил				
Секция 6			Стадия	Лист
			Р	48
План 1 этажа с сетями В1,Т3,Т4				
Н.контр.	Макрушин			
ГИП	Цельмер			

Дом №33. План 2-го - 3-го этажей.  
Секция №6 (8 эт.)

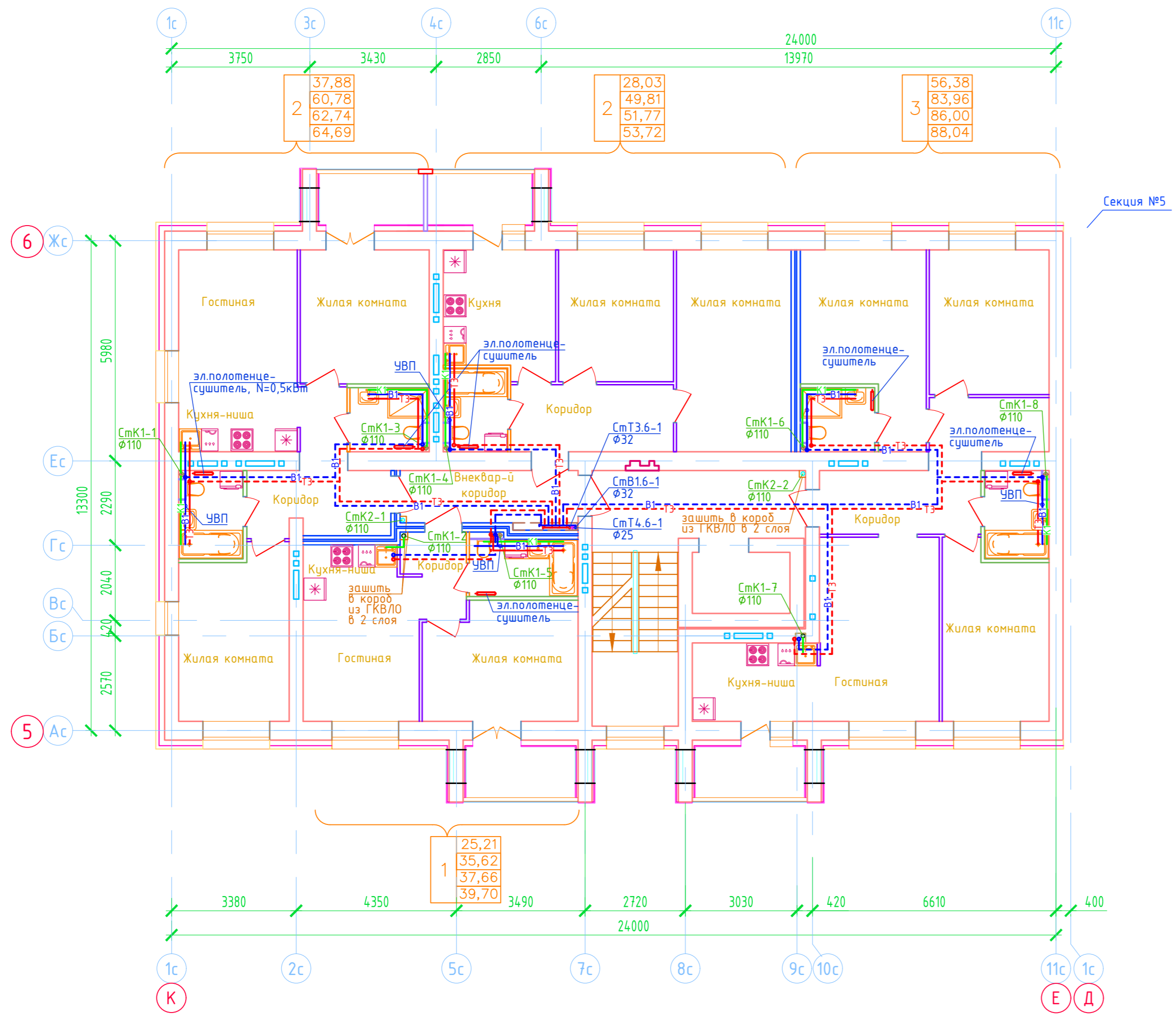
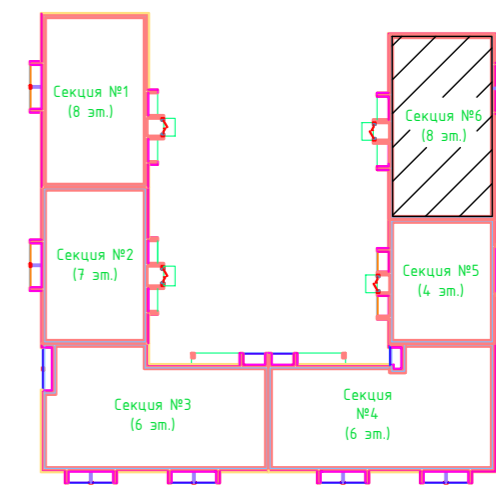

Создано	
Внесено	
Проверено	
Инж. Н. подл.	
Подп. и дата	
Взам. инв. N	

ООО Спецзастройщик "Железно Киров"					
414-2022-ВК					
Многоквартирный жилой дом № 33 в жилом комплексе "Знак" г. Киров					
Изм.	Кол.уч.	Лист	№ док.	Подпись	Дата
Разработал		Фетисова			
Проверил					
Секция 6			Стадия	Лист	Листов
			Р	49	
Н.контр.	Макрушин	План 2-3 этажей с сетями В1,Т3,Т4			
ГИП	Цельмер				

Дом №33. План 4-го - 8-го этажей.  
Секция №6 (8 эт.)

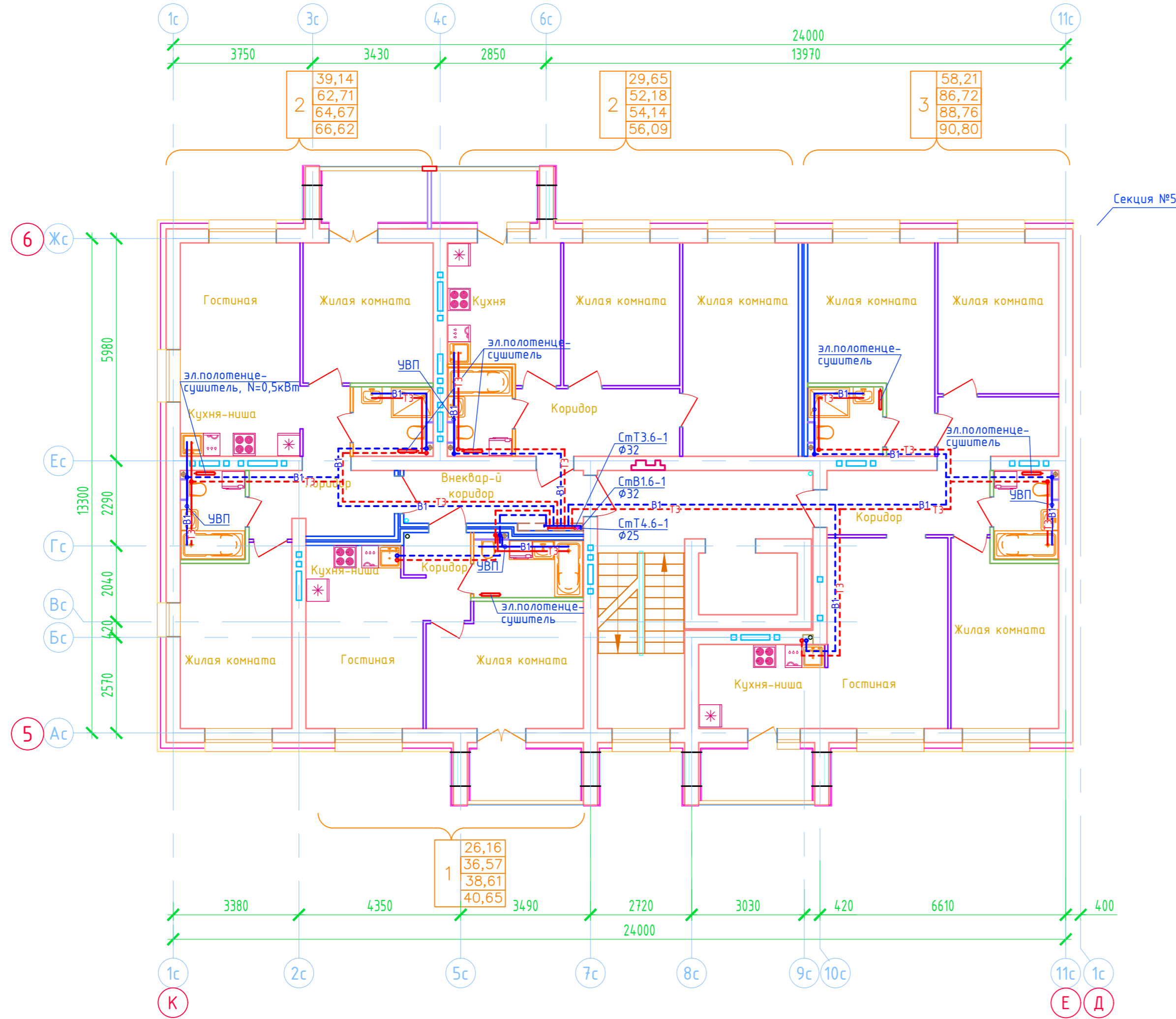
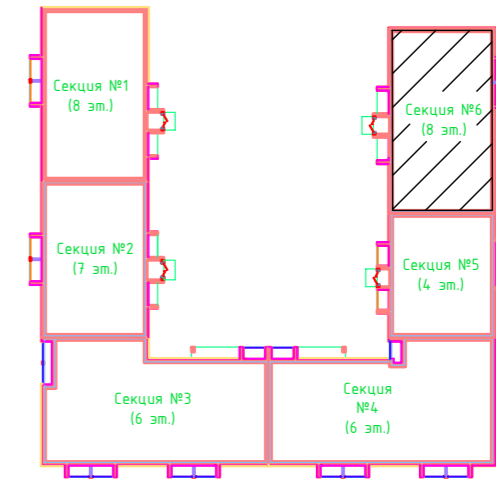

Создано	
Внесено	
Проверено	
Инв. № подл.	
Подп. и дата	
Взам. инв. №	

ООО Спецзастройщик "Железно Киров"				
414-2022-ВК				
Многоквартирный жилой дом № 33 в жилом комплексе "Знак" г. Киров				
Изм.	Кол.уч.	Лист	№ док.	Подпись
Разработал		Фетисова		
Проверил				
Секция 6			Стадия	Лист
			Р	50
Н.контр. ГИП			Макрушин Цельмер	
План 4-8 этажей с сетями В1,Т3,Т4				
Формат А3				